

Bouwnummers 1.18 & 1.19
Linker zijgevel

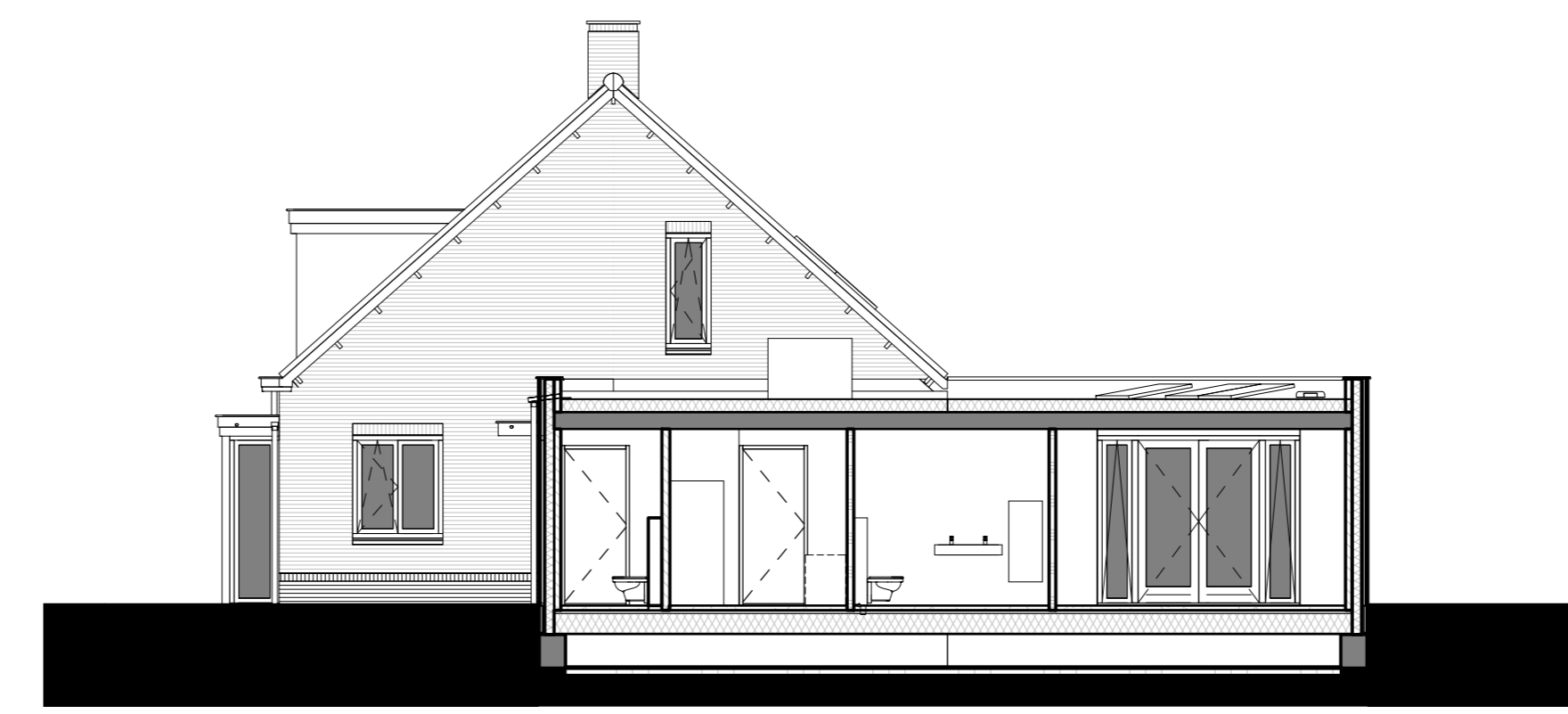

Bouwnummers 1.18 & 1.19
Voorgevel



Bouwnummer 1.19
Rechter zijgevel

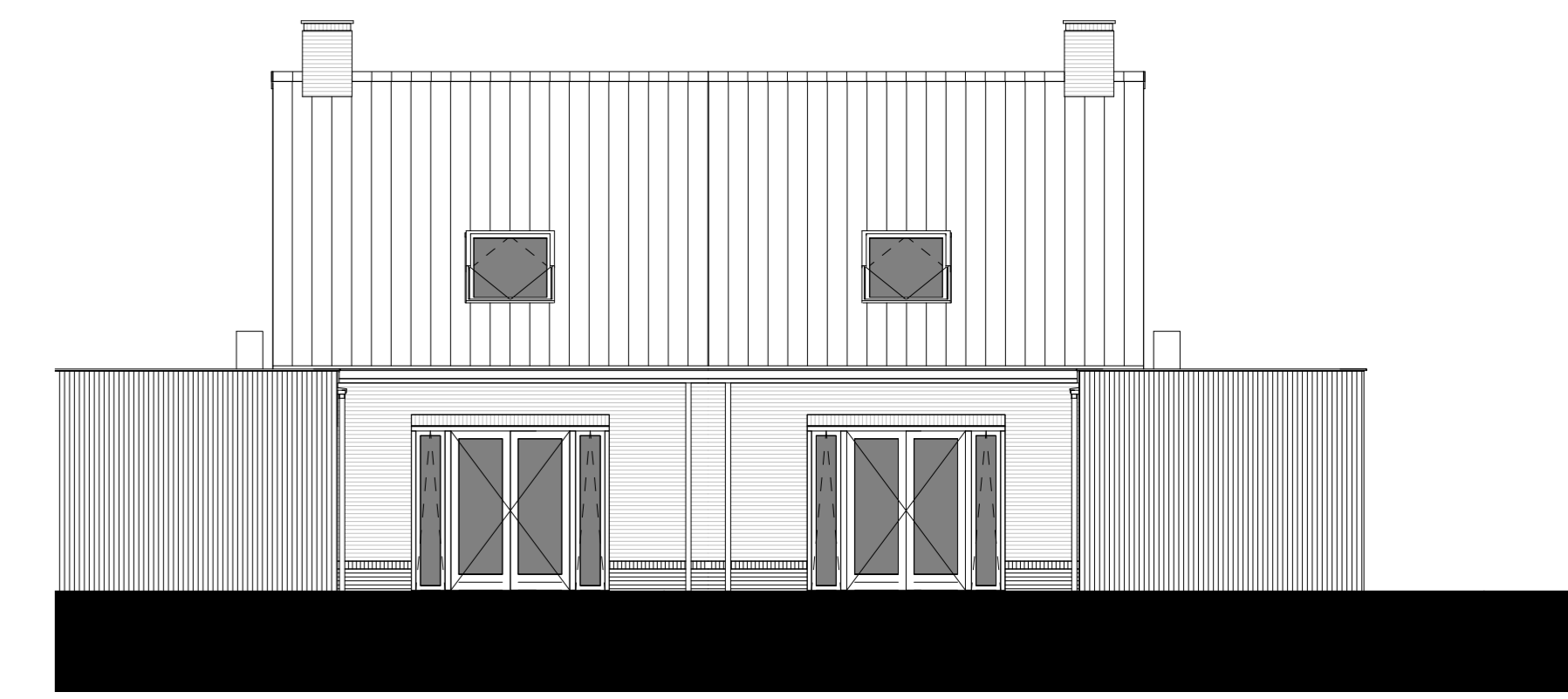

Bouwnummers 1.19 & 1.18
Achtergevel

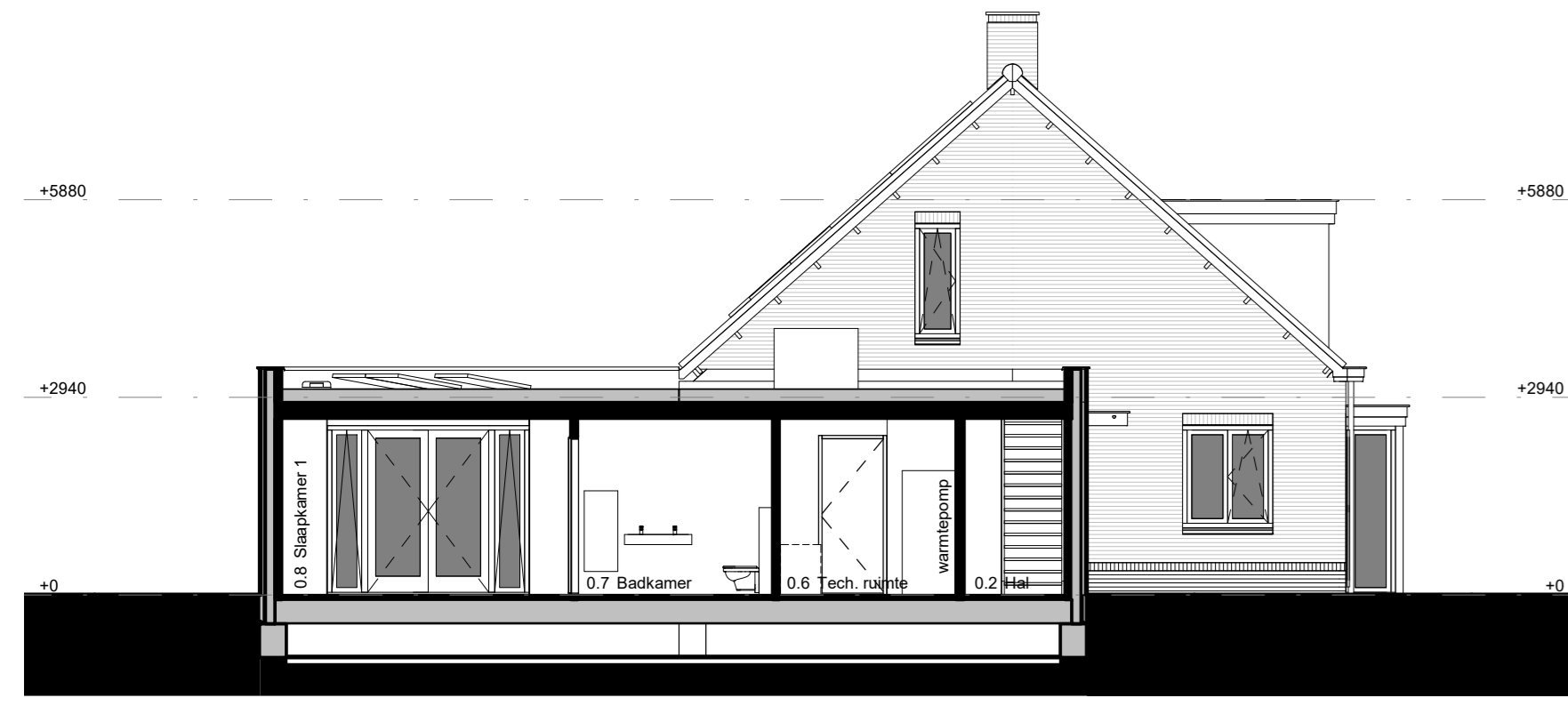

Bouwnummer 1.18
Doorsnede A

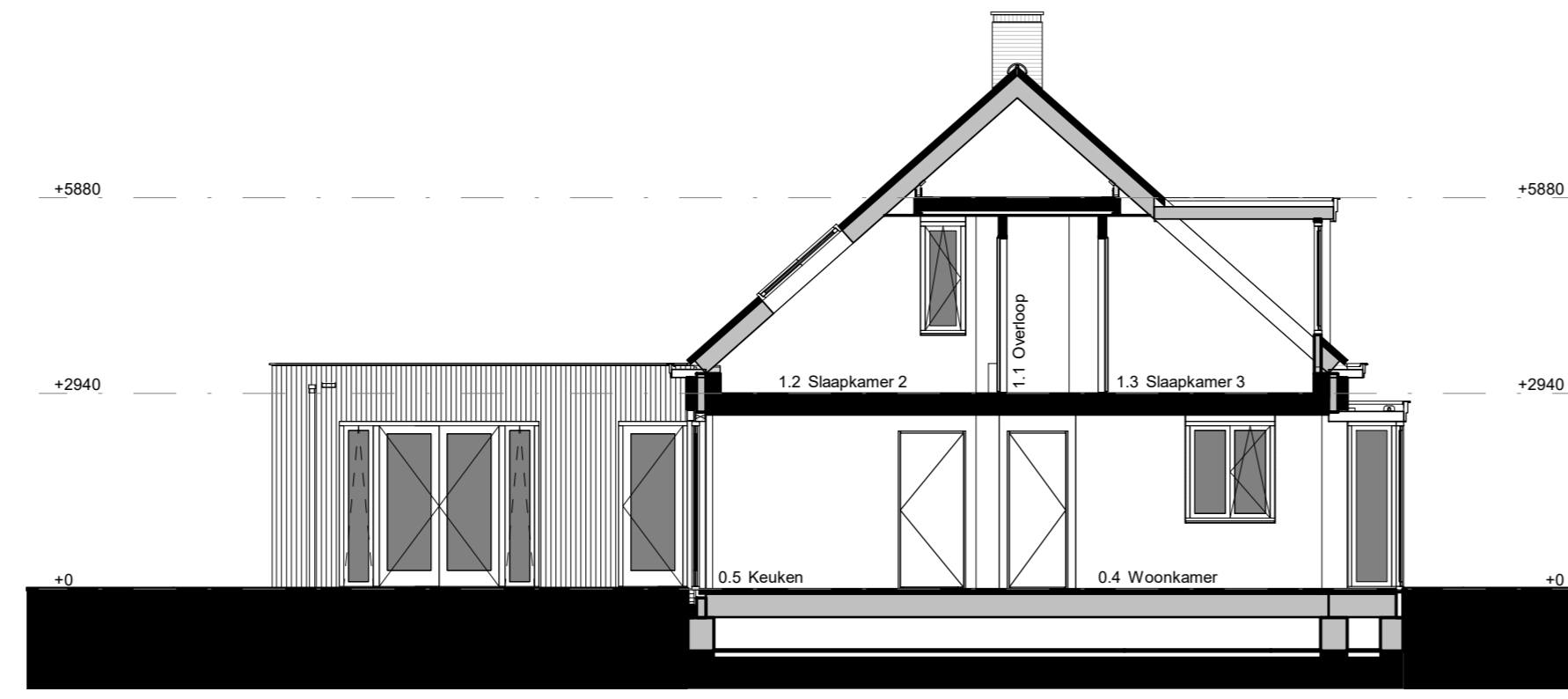

Bouwnummer 1.19
Doorsnede B



Bouwnummers 1.18 & 1.19
Begane grond

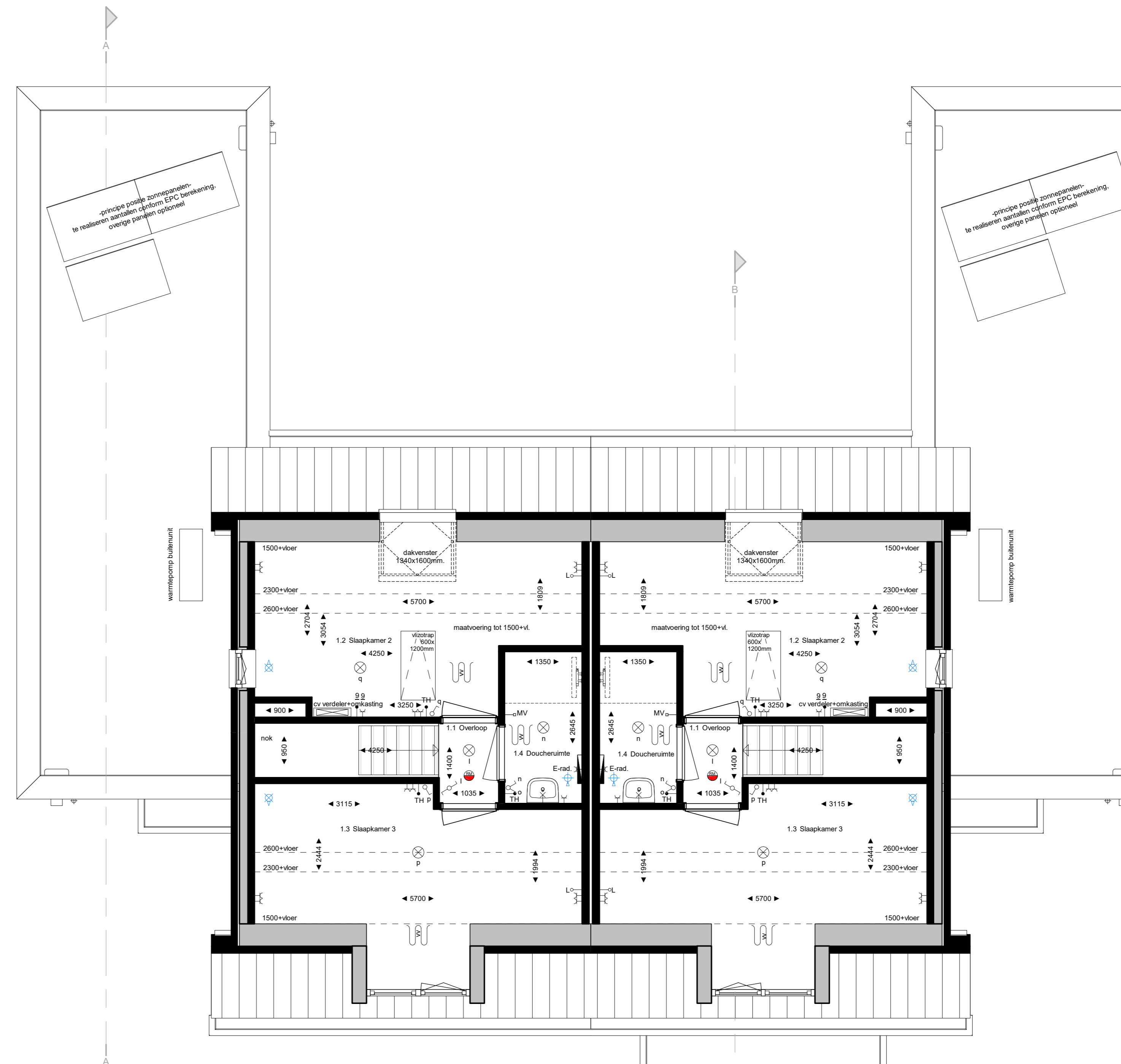

Bouwnummers 1.18 & 1.19
Eerste verdieping

De ingetelde bestrijding is indicatief, exacte uitvoering volgens nadere verwerkingsrichting.

De weergegeven vloeren en afvalwegen van sanitair, ventilatie, verdueren, verwarmings, ventilatie, schachten, dakafvoeren, etc. zijn indicatief op de latere te maken en worden door de installateurs nader bepaald. Aan deze plannen en tekeningen kunnen geen rechten ontleend worden.

U dient er rekening mee te houden dat, na het aanbrengen van wand- en vloerbedekking (tegels, vloerbedekking, etc.) de netto bruto's metten 1% oploping van aantal centimeters van de getoonde bruto's maken kunnen afwijken.

Maten in millimeters.

De op de tekening aangegeven maten zijn "bruto"-maten.

Ruimtebenamingen volgens Bouwbesluit	
Begane grond	1e Verdieping
0.1 meterkamer	1.1 verkeersruimte
0.2 verkeersruimte	1.2 verkeersruimte
0.3 toilet	1.3 verkeersruimte
0.4 verkeersruimte	1.4 badruimte
0.5 verkeersruimte	
0.6 technische ruimte	
0.7 badruimte	
0.8 verkeersruimte	
0.9 berging/ruimte	
0.10 verkeersruimte	

Renvooi	
TH	- thermostaat aansluiting
PV	- aansluitpunt op panelen
S	- aansluitpunt t.b.v. installatie
data	- aansluitpunt t.b.v. data
L	- kozijn leding
MV	- hoofdleiding MV-unit
MV	- bodamtoedeling MV-unit
W	- ventilator
W	- enkelzijdige wandcontactdoos
W	- aansluitpunt warmtepomp perifer
W	- aansluitpunt warmtepomp
W	- aansluitpunt wasdroger
W	- aansluitpunt t.b.v. v.w.
W	- aansluitpunt t.b.v. v.w. unit
W	- enkelzijdige schakelaar
W	- serie-schakelaar
W	- serie-schakelaar
W	- schakelpunt aan plafond
W	- schakelpunt aan wand
W	- wandcontactpunt buiten
W	- schiel
W	- rookmelder volgens NEN 2555
W	- afslagpunt
W	- bovenzijde
W	- bodamtoedeling
W	- rapport losloosbaar (optel)
W	- vloerconstructie
W	- vloerconstructie
W	- elektrische installatie
W	- verdeler met omkering
W	- omvormer panelen
W	- lichtwater warmtepomp
W	- opstelplaats wasmachine / wasdroger



WERKNUMMER
19019

BLADNUMMER
VK-01

DATUM
25-05-2021

GEWUZIGD

FASE
VERKOOPTEKENINGEN

BETREFT
**Gevels & plattegronden
Semi bungalow, Bwnrs. 1.18 & 1.19**

WERK
Koningsoord Berkel-Enschot
Deelgebied 4, locatie De Kraan

OPDRACHTGEVER
Van der Weegen Bouwontwikkeling BV
Ringbaan Oost 300
5018 AL Tilburg

SCHAAL
1:100/1:50

AMETING
AD

GETEKEND
P. Wanaak / T. Sanders

ARCHITECT
M. Sprangers

POSTBUS 74
5888 ZH DIRSCHOT
DE LOOP 40
5888 EW DIRSCHOT
0495 - 67 23 76
INFO@LSWA.NL
WWW.LSWA.NL





Bouwnummer 1.20
Linker zijgevel / Doorsnede A



Bouwnummers 1.20 & 1.21
Voorgevel

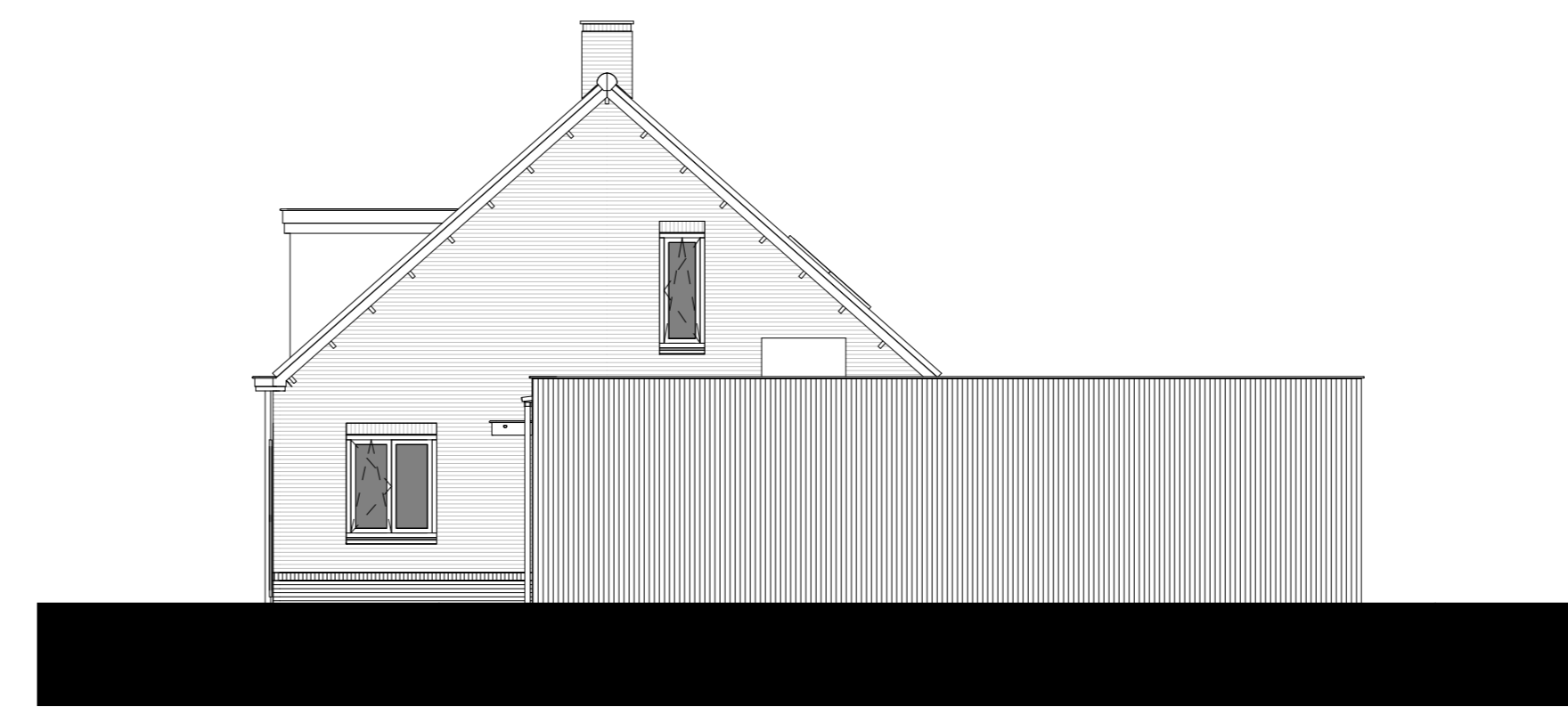

Bouwnummer 1.21
Rechter zijgevel

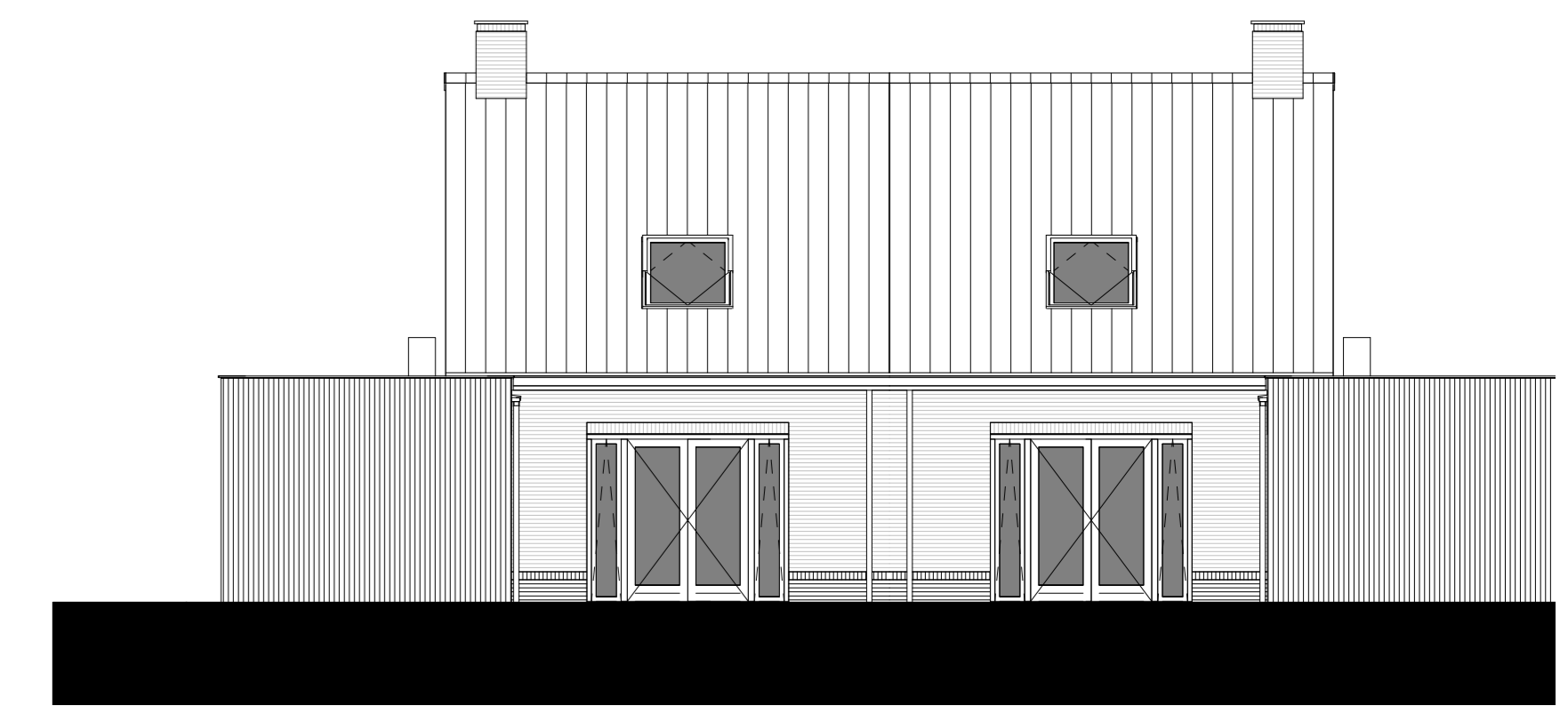

Bouwnummers 1.21 & 1.20
Achtergevel

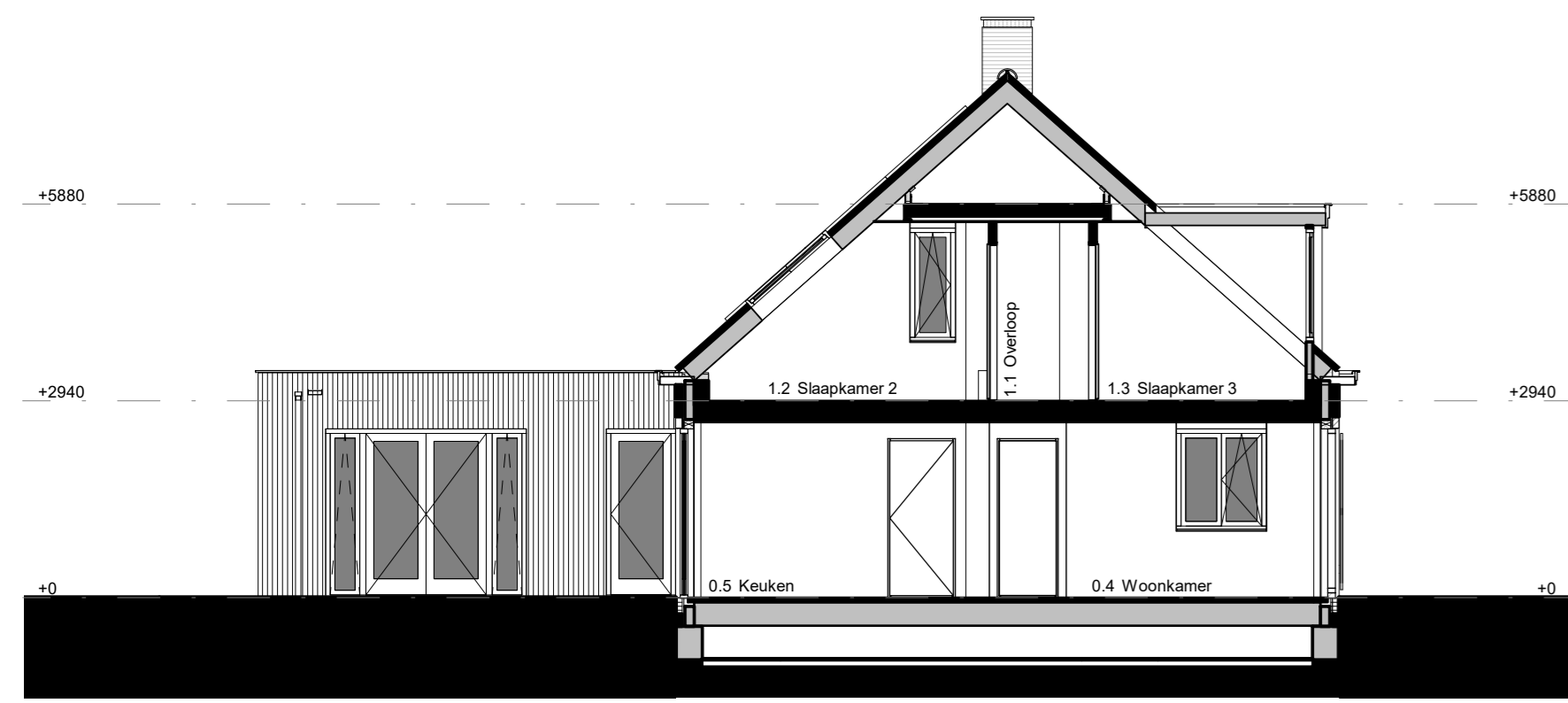

Bouwnummer 1.21
Doorsnede B

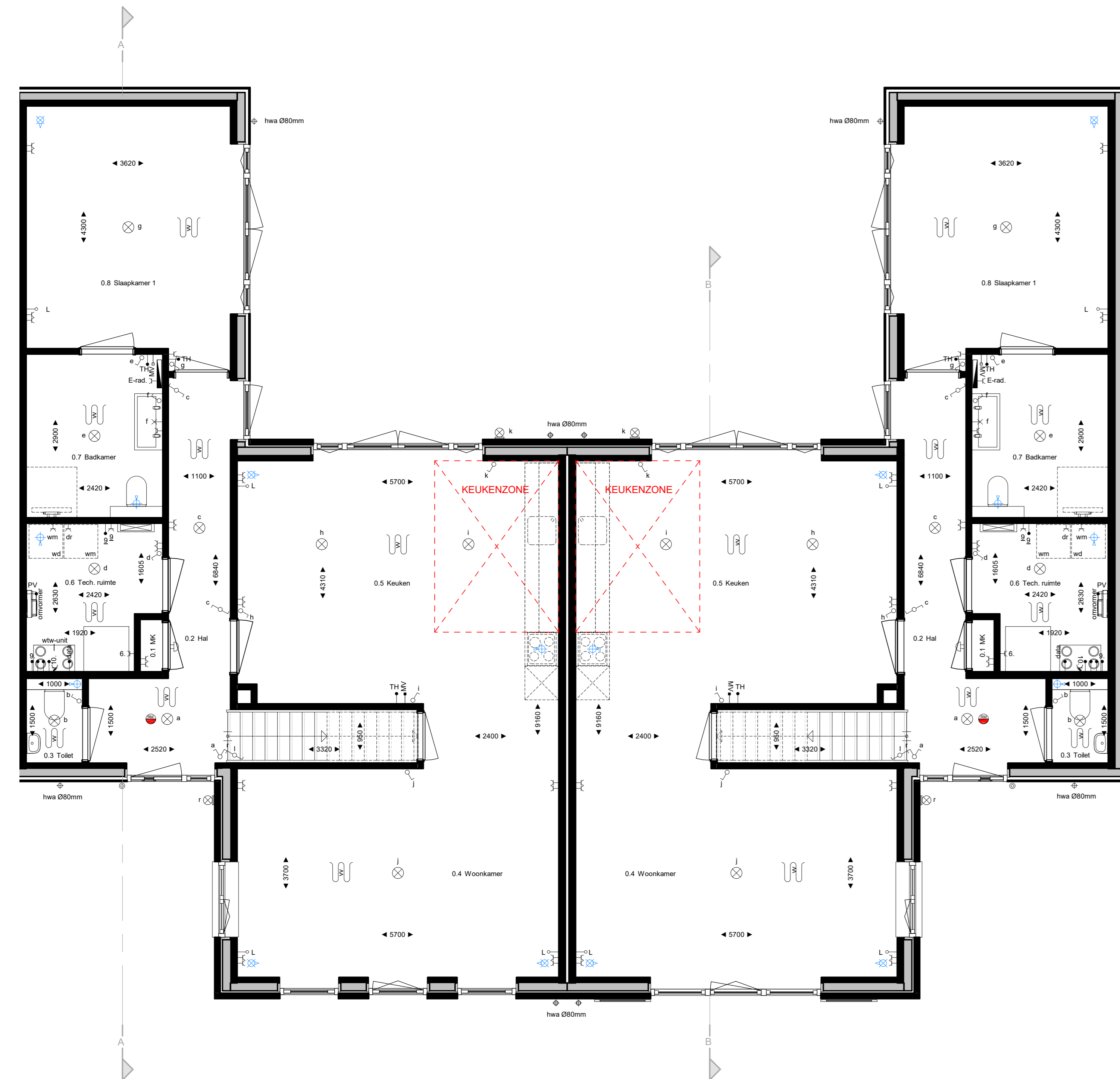

Bouwnummers 1.20 & 1.21
Begane grond

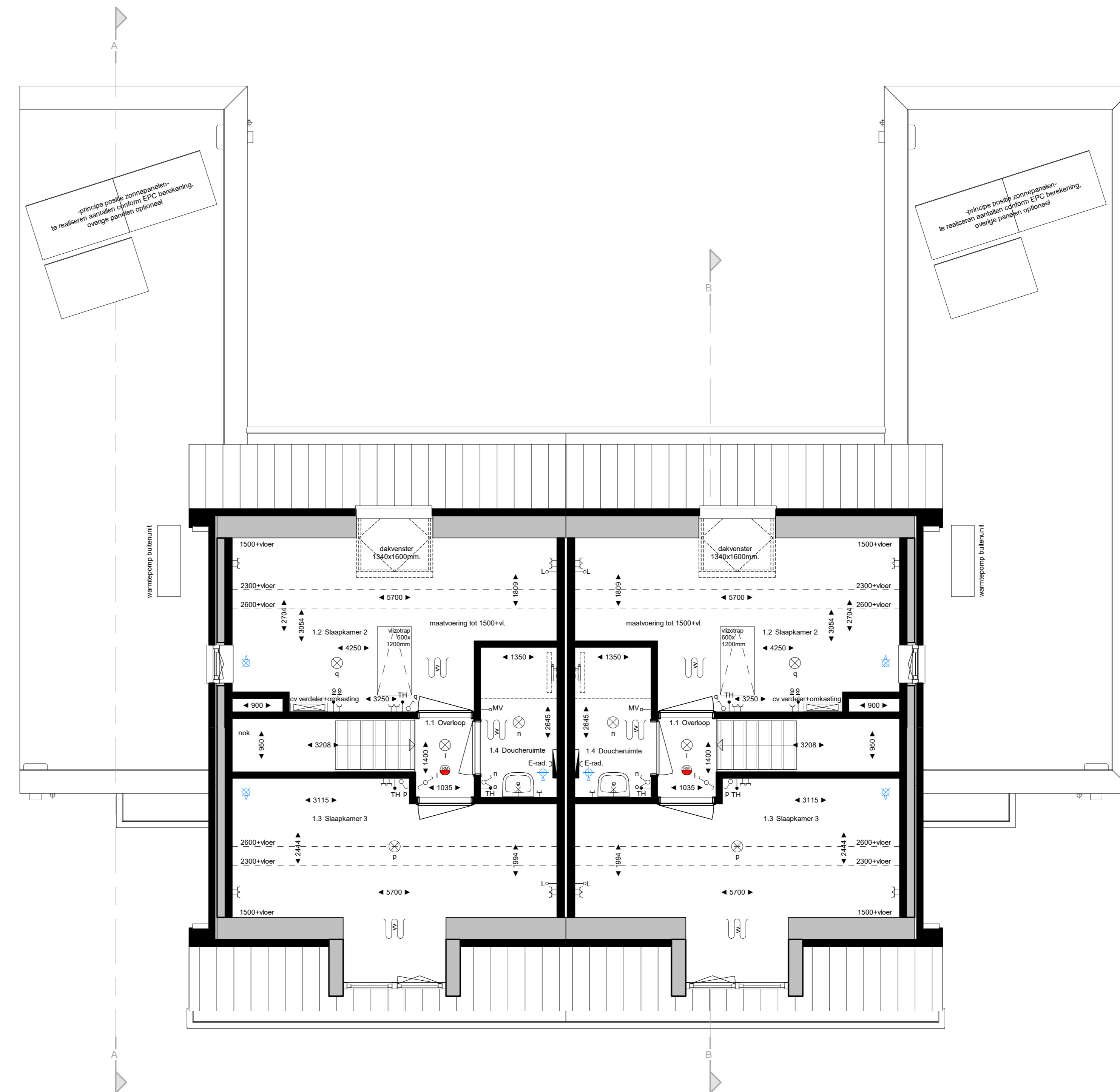

Bouwnummers 1.20 & 1.21
Eerste verdieping

De ingetande bestelling is indicatief, exacte uitvoering volgens reade werkbepaling.

De exacte plaatsen en afmetingen van ventilatoren, radiatoren, verdelers vloerverwarming, ventilatorroosters, schachten, dakafvoerleidingen, etc. zijn indicatief.

Op de latere tekening aangegeven en worden door de installateur nader bepaald. Aan deze punten en plaatsen kunnen veranderingen worden aangebracht.

U dient er rekening mee te houden dat, na het aanbrengen van wand- en vloerbedekking (tegels, vloerbedekking, etc.) de netto bruto afmetingen van de vloer en muren met een aantal centimeters van de genoemde bruto afmetingen kunnen afwijken.

Maten in millimeters.

De op de tekening aangegeven maten zijn "ruw"-maten.

Ruimtenamen volgens Bouwbesluit

Begane grond	1e Verdieping
0.1 meubelruimte	1.1 verkeersruimte
0.2 verkeersruimte	1.2 verblijfsruimte
0.3 slaapruiimte	1.3 verblijfsruimte
0.4 verblijfsruimte	1.4 badruimte
0.5 verblijfsruimte	
0.6 technische ruimte	
0.7 badruimte	
0.8 verblijfsruimte	
0.9 bergingsruimte	
0.10 verblijfsruimte	

Renvooi

- TH - thermostaat aansluiting
- PV - aansluitpunt zonnepanelen
- S - aansluitpunt t.b.v. installatie
- data - aansluitpunt t.b.v. data
- KW - kookwoning
- MV - hoofdverdeling MV-unit
- BMV - badkamermoderering MV-unit
- W - wasruimte
- WV - enkelzijdige wandcontactdoos
- WV - aansluitpunt warmtepomp perfloor
- WV - aansluitpunt wasmachine
- WV - aansluitpunt wasdroger
- WV - aansluitpunt t.b.v. v.w. w.
- WV - aansluitpunt t.b.v. v.w. w.
- WV - enkelzijdige schakelaar
- WV - wisselschakelaar
- WV - wisselschakelaar
- WV - schakelpunt aan plafond
- WV - schakelpunt aan wand
- WV - wandcontactpunt buiten
- WV - schakel
- WV - rookmelder volgens NEN 2555
- WV - afzagspunt
- WV - bovenzakpunt
- WV - brandmelder/rookmelder
- WV - support koelkast (optie)
- WV - vloerverwarming
- WV - elektrische radiator
- WV - verdelers met omkasting
- WV - omvormer zonnepanelen
- WV - licht-waer warmtepomp
- WV - opdekkelbare wasmachine / wasdroger



**VAN DER WEEGEN
BOUWGROEP**

WERKNUMMER: 19019
BLADNUMMER: VK-11

FASE: VERKOOPTTEKENINGEN
BETREFT: Gevels & Plattegronden
Semi bungalow, Bwnrs. 1.20 & 1.21

WERK: Koningsoord Berkel-Enschot
Deelgebied 4, locatie De Kraan
OPDRACHTGEVER: Van der Weegen Bouwontwikkeling BV
Ringbaan Oost 300
5018 AL Tilburg

SCHAAL: 1/100/1/50
AFMETING: A0

GETEKEND: P. Wanaak / T. Sanders
ARCHITECT: M. Sprangers

POSTBUS 74
5888 ZH OIRSCHOT
DE LOOP 40
5888 EV OIRSCHOT
0495 - 67 33 76
INFO@LSWA.NL
WWW.LSWA.NL

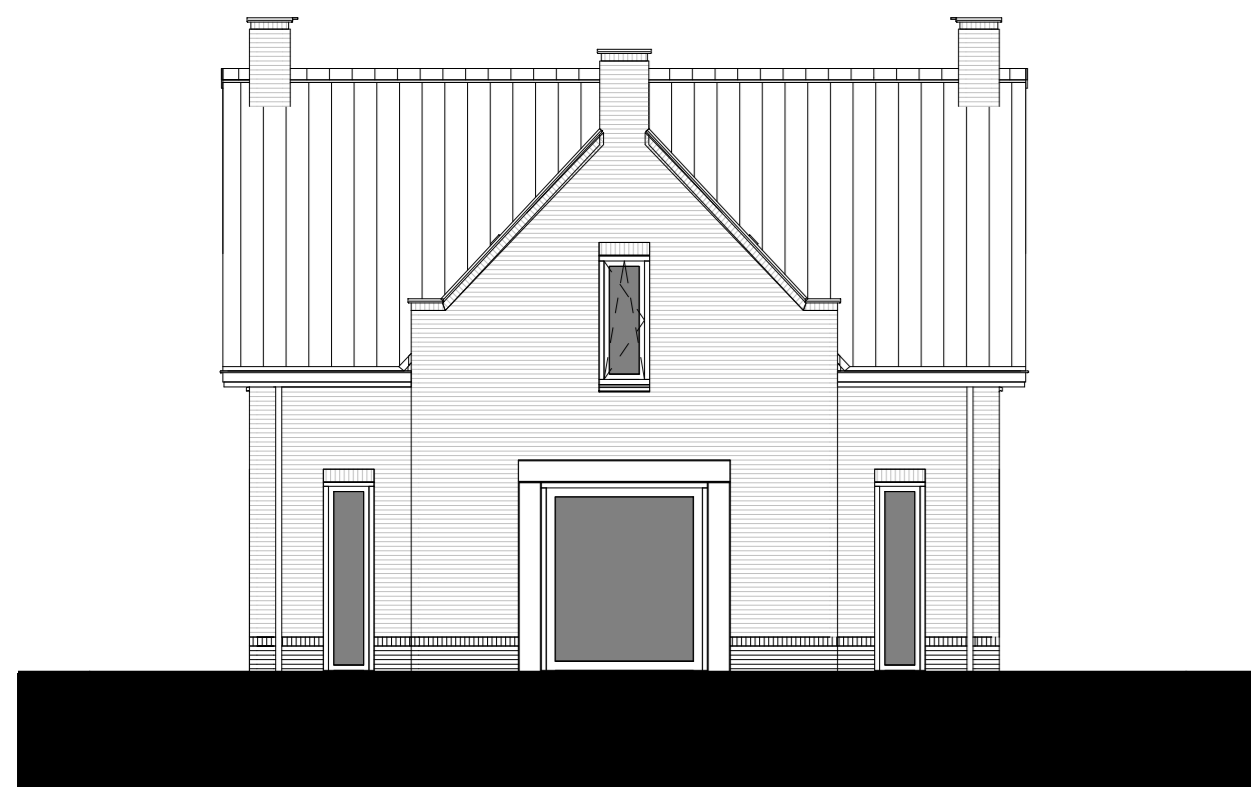

Bouwnummer 1.22
Linker zijgevel



Bouwnummer 1.22
Voorgevel



Bouwnummer 1.22
Rechter zijgevel / Doorsnede A



Bouwnummer 1.22
Achtergevel

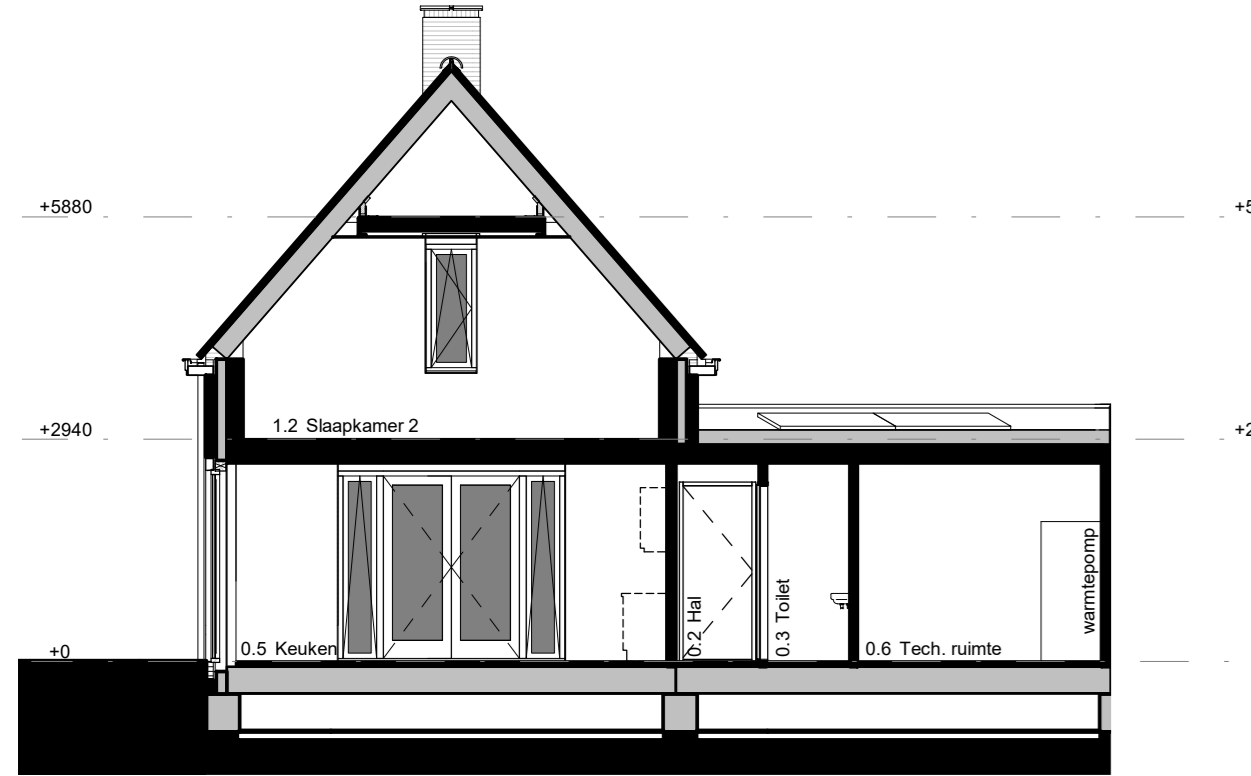

Bouwnummer 1.22
Doorsnede B

De ingetakte bestrijding is indicatief, exacte uitvoering volgens nadere
werkopdrachting.

De raafschakelaar en afsluipen van aansluitkasten,
radialen, verdelers vloerverwarming, ventilatorroosters, schachten,
dakraafschoten e.d. zijn indicatief.
op de later te nemen aangegeven en worden door de installateur nader bepaald.
Alle afzet punten en schakelen kunnen verregaar goed worden ontdekt worden.

U dient er rekening mee te houden dat, na het aarden van wand- en
vloerdekkingen (tegels, vloerplanken etc.)
de netto draadruimte maten 150 mm kleiner zijn dan de
van de genoemde te nemen maten kunnen afgelezen.

Maten in millimeters.
De op de tekening aangegeven maten zijn "ruw"-maten.

Begane grond	1e Verdieping
0.1 meterkamer	1.1 verkeersruimte
0.2 verkeersruimte	1.2 verblijfsruimte
0.3 slaapkamer	1.3 verblijfsruimte
0.4 verblijfsruimte	1.4 badruimte
0.5 verblijfsruimte	
0.6 technische ruimte	
0.7 badruimte	
0.8 verblijfsruimte	
0.9 bergingruimte	
0.10 verblijfsruimte	

Renvooi	
→ TH	- thermostaat aansluiting
→ PV	- aansluitpunt zonnepanelen
→ S	- aansluitpunt t.b.v. tv-aansluiting
→ data	- aansluitpunt t.b.v. data
→ K	- kozijn fitting
→ MV	- hoofdverdeling MV-unit
→ MV	- bodamafdekking MV-unit
→	- bodamafdekking
→	- enkelzijdige wandcontactdoos
→	- aansluitpunt warmtepomp perifeer
→	- aansluitpunt wasmachine
→	- aansluitpunt wasdroger
→	- aansluitpunt t.b.v. v.w.a.
→	- aansluitpunt t.b.v. v.w.a. uit
→	- enkelzijdige schakelaar
→	- tweeschakelaar
→	- schakelaar
→	- schakelaar aan plafond
→	- schakelaar aan wand
→	- wandcontactpunt buiten
→	- schiel
→	- rookmelder volgens NEN 2555
→	- afslagpunt
→	- koolwaterpunt
→	- handmatbediening
→	- leiding door muur (opzet)
→	- vloerconstructie
→	- vloerconstructie
→	- elektrische radiator
→	- verdelers met omkering
→	- omvormer zonnepanelen
→	- lichtwater warmtepomp
→	- opstelplaats wasmachine / wasdroger

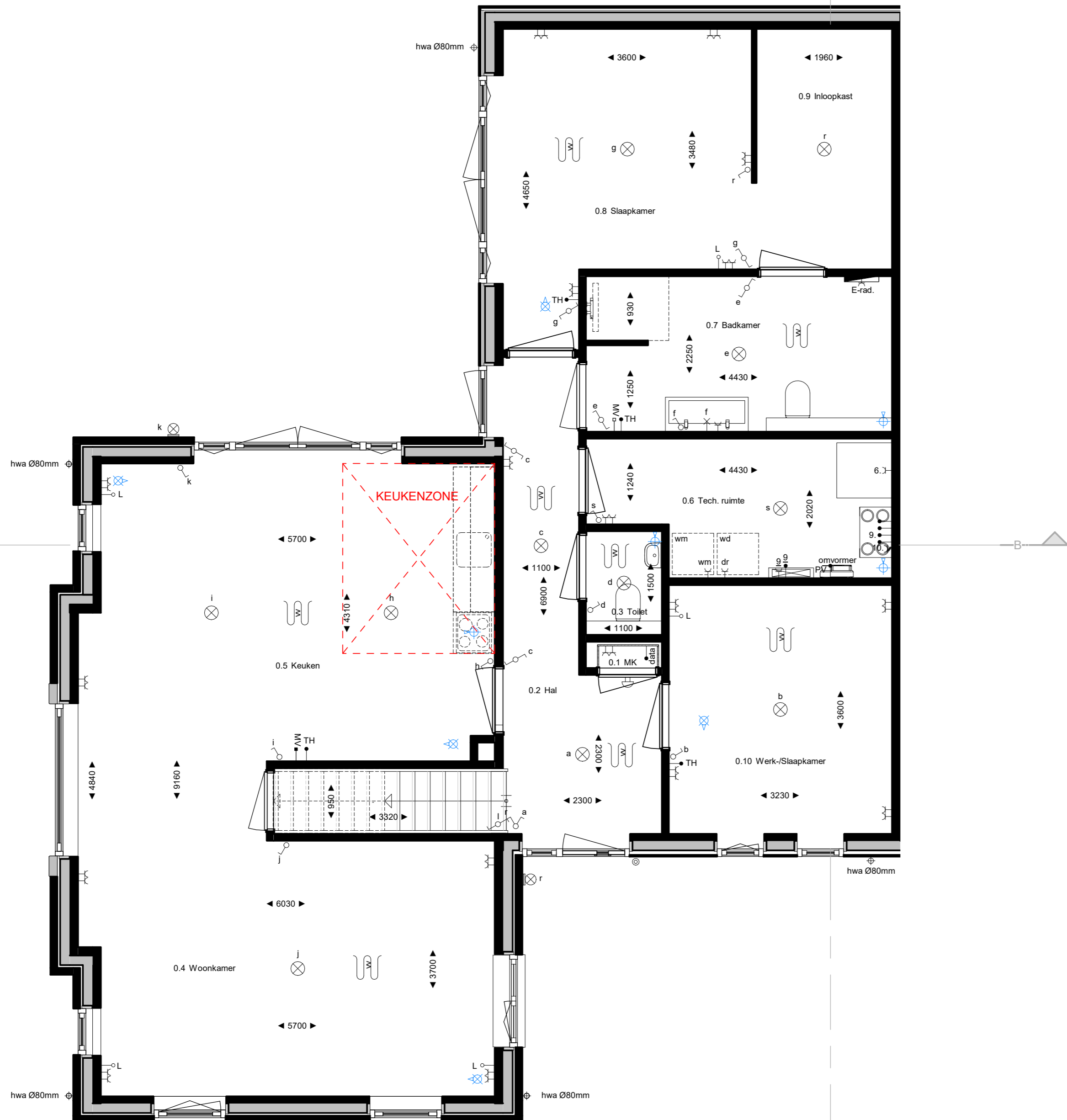

Bouwnummer 1.22
Begane grond

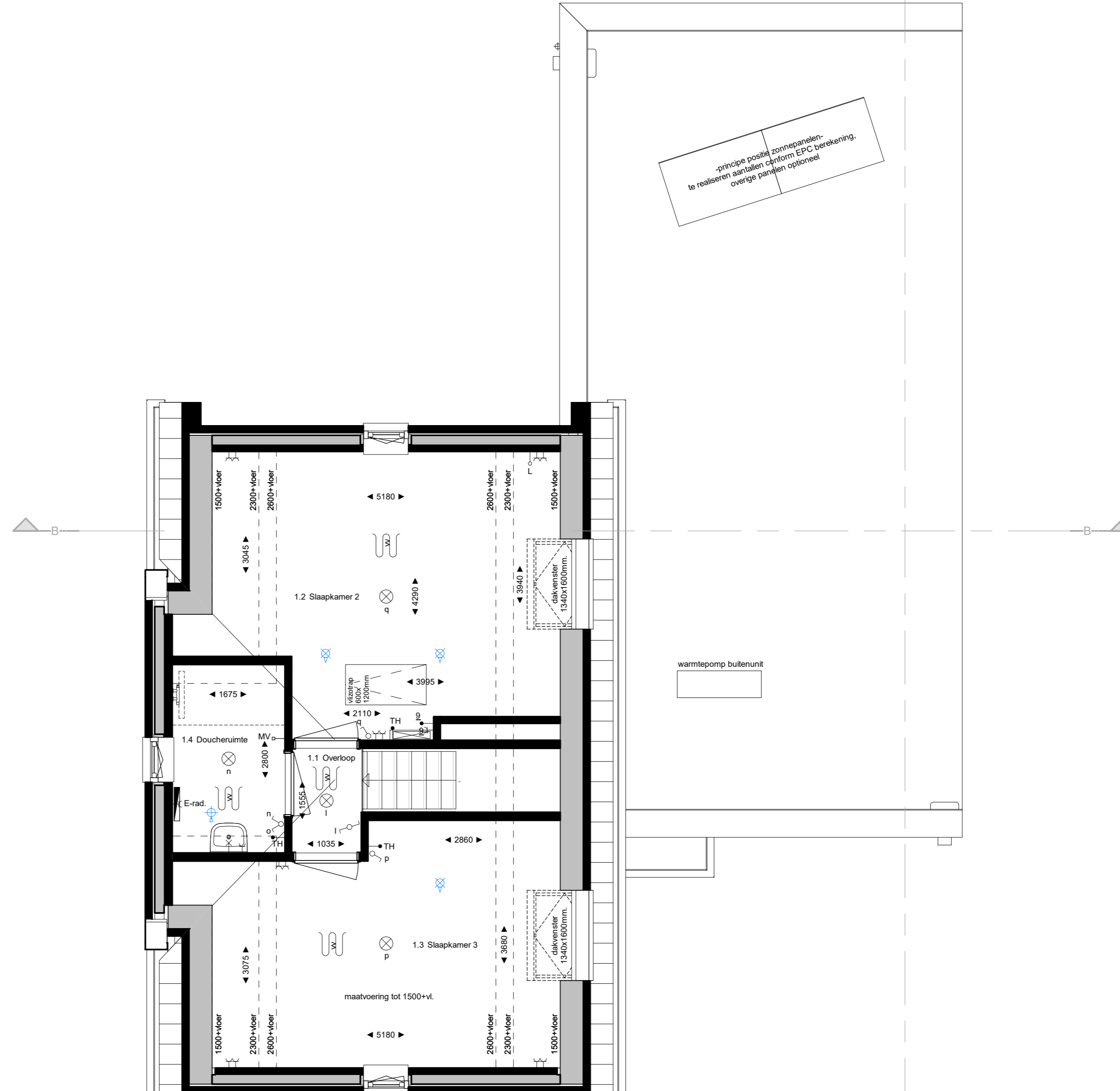

Bouwnummer 1.22
Eerste verdieping



WERKNUMMER
19019
BLADNUMMER
VK-21

FASE
VERKOOPTTEKENINGEN
BETREFT
Gevels & Plattegronden
Semi bungalow, Bwnr. 1.22

DATUM
25-05-2021
GEWILUZIGD

WERK
Koningsoord Berkel-Enschot
Deelgebied 4, locatie De Kraan

OPDRACHTGEVER
Van der Weegen Bouwontwikkeling BV
Ringbaan Oost 500
5018 AL Tilburg

SCHAAL
1:100/1:50

AFMETING
A0

GETEKEND
P. Woonink / T. Sanders

ARCHITECT
M. Sprangers

De 4e dimensie van LSWA architecten



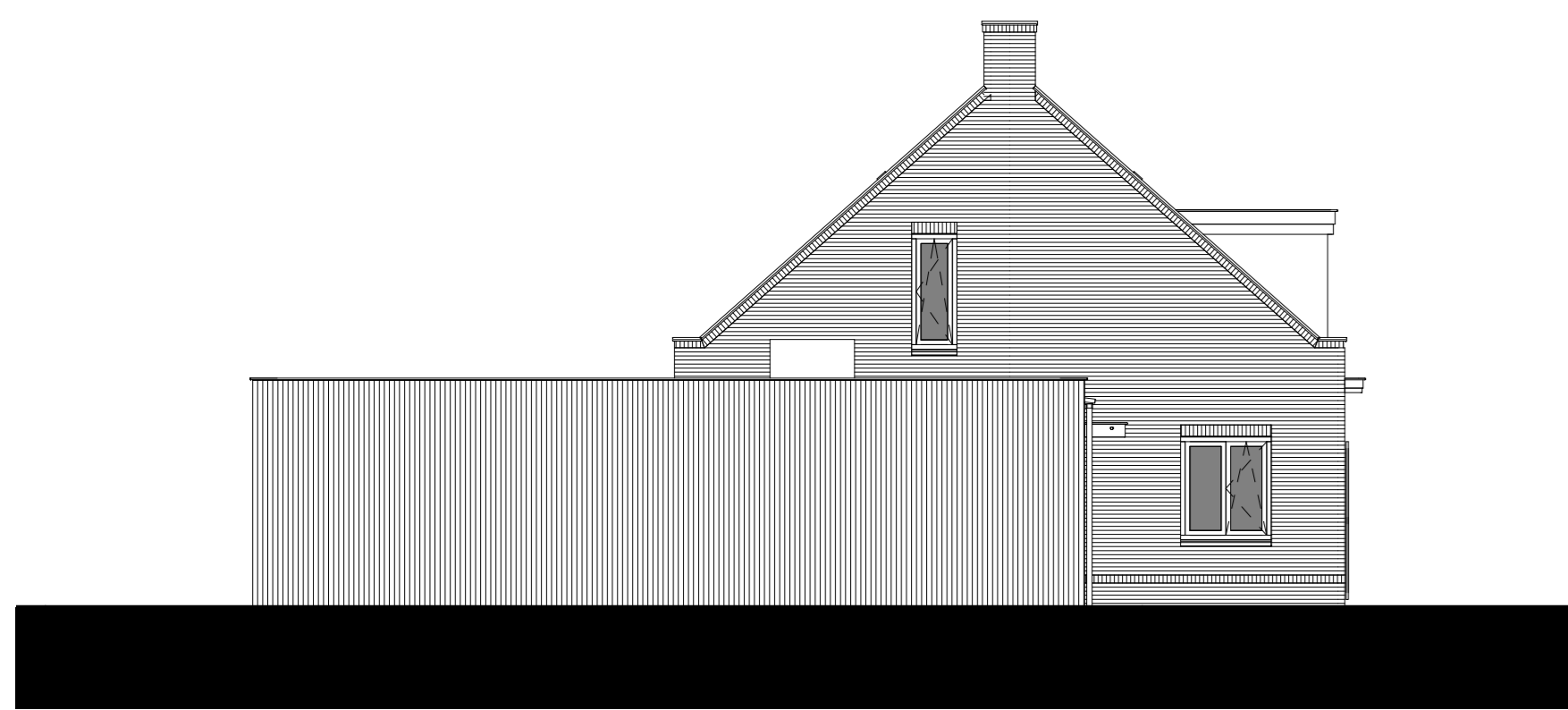

Bouwnummer 1.08
Linker zijgevel



Bouwnummers 1.08 & 1.09
Voorgevel



Bouwnummer 1.09
Rechter zijgevel



Bouwnummers 1.09 & 1.08
Achtergevel



Bouwnummer 1.08
Doorsnede A



Bouwnummer 1.09
Doorsnede B

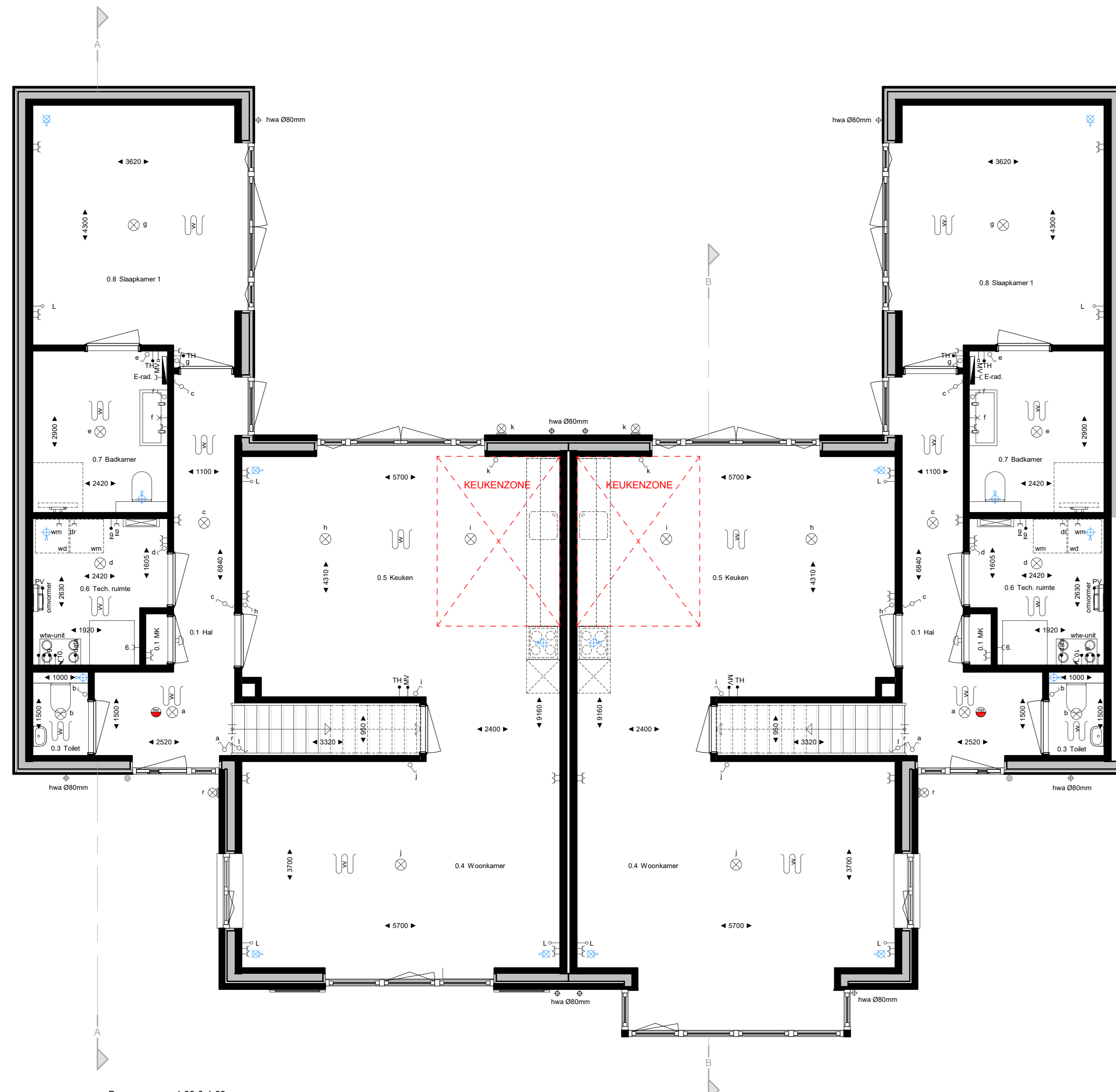

Bouwnummers 1.08 & 1.09
Begane grond

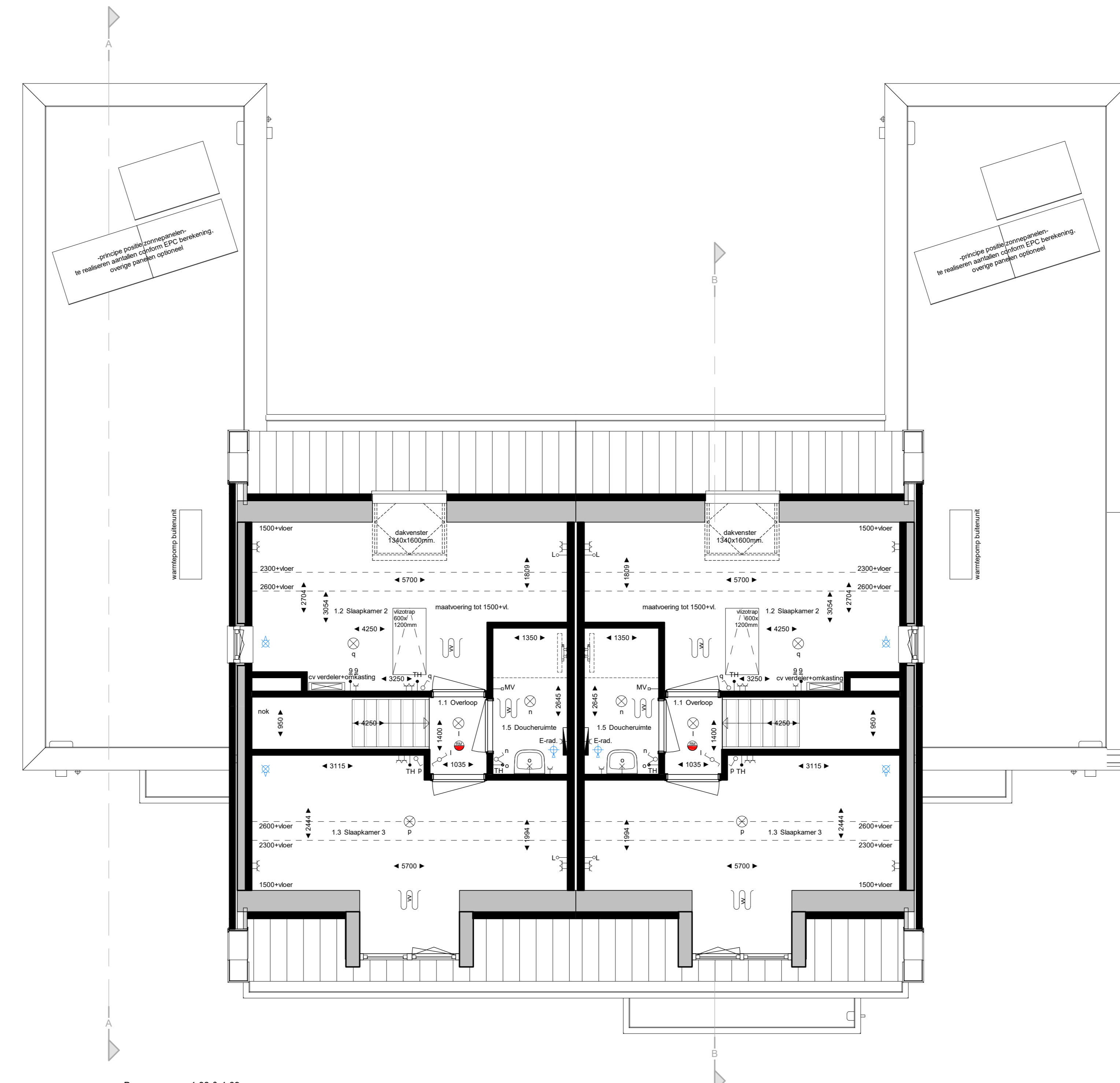

Bouwnummers 1.08 & 1.09
Eerste verdieping

De ingetakte bestrijding is indicatief, exacte uitvoering volgens nadere verloopomschrijving.

De weersloten en afsluitingen van vensters, deuren, ventilatoren, ventilatorroosters, schachten, dakafvoeren e.d. zijn indicatief op de later te maken tekening en worden door de installateur nader bepaald. Aan deze punten en plaatsen kunnen eventueel geen rechten worden verleend.

U dient er rekening mee te houden dat, na het aarden van wand- en vloeroppervlakken (tegels, vloerplanken, etc.) de netto bruto's meten bij opmeting een aantal centimeters van de genoemde bruto's maken kunnen afwijken.

Maten in millimeters.

De op de tekening aangegeven maten zijn "vuur"-maten.

Ruimtenamen volgens Bouwbesluit

Begane grond	1e Verdieping
0.1 meterwaaier	1.1 verkeersruimte
0.2 verkeersruimte	1.2 verblijfsruimte
0.3 toiletwaaier	1.3 verblijfsruimte
0.4 verblijfsruimte	1.4 badruimte
0.5 verblijfsruimte	
0.6 technische ruimte	
0.7 badruimte	
0.8 verblijfsruimte	

Renvooi

- TH - thermostaat aansluiting
- FPV - aansluitpunt voor pompen
- S - aansluitpunt t.b.v. installatie
- data - aansluitpunt t.b.v. data
- L - kozijn leding
- MV - hoofdleiding MV-unit
- MV - bodemaansluiting MV-unit
- W - ventilator
- W - enkelzijdige wandcontactdoos
- W - aansluitpunt warmtepomp per floor
- W - aansluitpunt warmtepomp
- W - aansluitpunt wasdroger
- W - aansluitpunt t.b.v. v.w.
- W - aansluitpunt t.b.v. v.w. uit
- W - enkelzijdige schakelaar
- W - wisselschakelaar
- W - wisselschakelaar
- W - schakelpunt aan plafond
- W - schakelpunt aan wand
- W - wandcontactpunt buiten
- W - schel
- W - rookmelder volgens NEN 2555
- W - afslagpunt
- W - bovenzijdepunt
- W - handmatenafsluit
- W - trap
- W - support kozijnwaaier (optie)
- W - vloerwaaier
- W - elektrische radiator
- W - verdelers met omkasting
- W - omvormer per paneel
- W - lichtwaaier warmtepomp
- W - opstapelpomp warmtepomp / wasdroger



WERKNUMMER: 19019
BLADNUMMER: VK-31
DATUM: 25-05-2021
GEWUZIGD

FASE: VERKOOPTTEKENINGEN
BETREFT: Gevels & Plattegronden
Semi bungalow, Bwnrs. 1.08 & 1.09

WERK: Koningsoord Berkel-Enschot
Deelgebied 4, locatie De Kraan
OPDRACHTGEVER: Van der Weegen Bouwontwikkeling BV
Ringbaan Oost 300
5018 AL Tilburg

SCHAAL: 1/100/1/50
AFMETING: AD
GETEKEND: P. Wanaak / T. Sanders
ARCHITECT: M. Sprangers

POSTBUS 74
5888 ZH DIRSCHOT
DE LOOP 40
5888 EW DIRSCHOT
0495 - 67 33 76
INFO@LSWA.NL
WWW.LSWA.NL

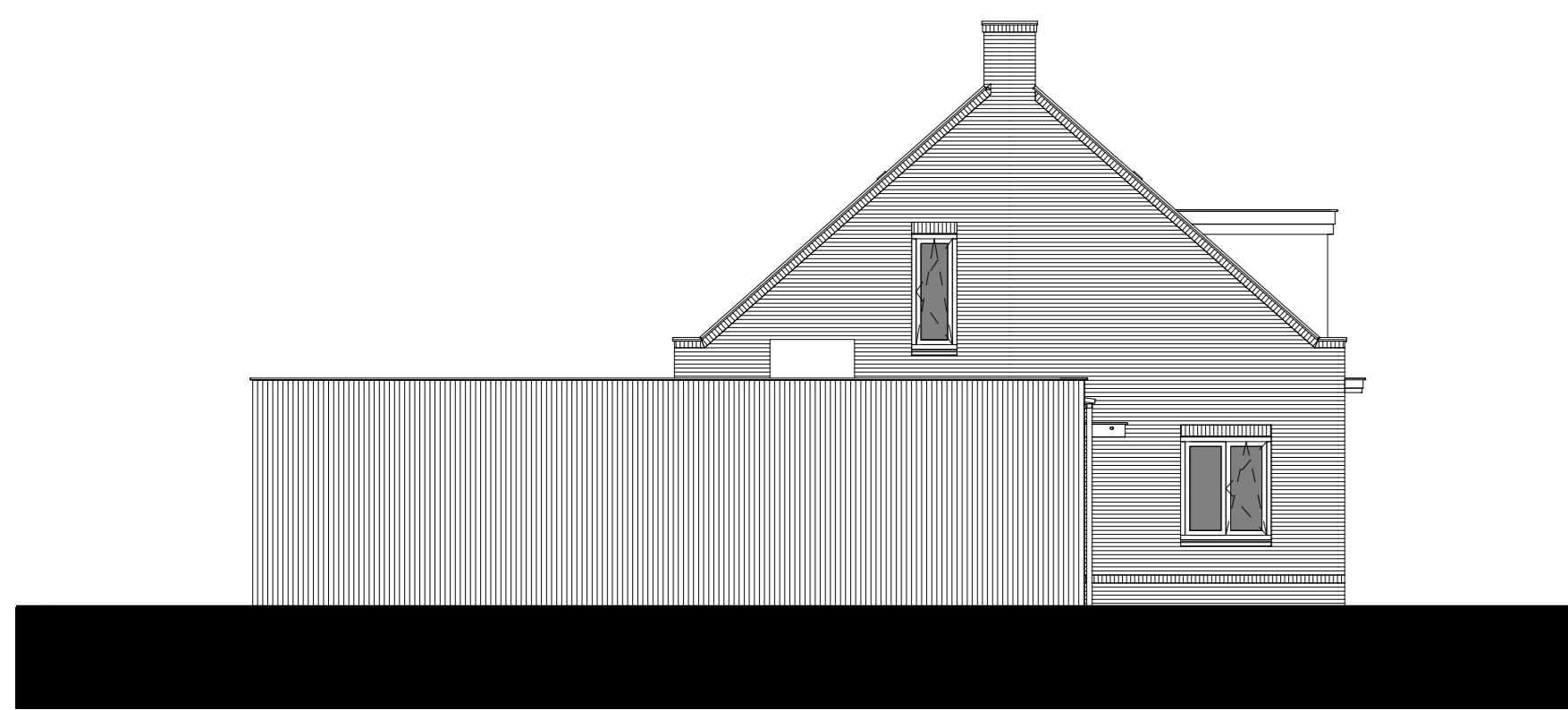

Bouwnummers 1.05, 1.06, 1.23 & 1.24
Linker zijgevel



Bouwnummers 1.05, 1.06, 1.23 & 1.24
Voorgevel

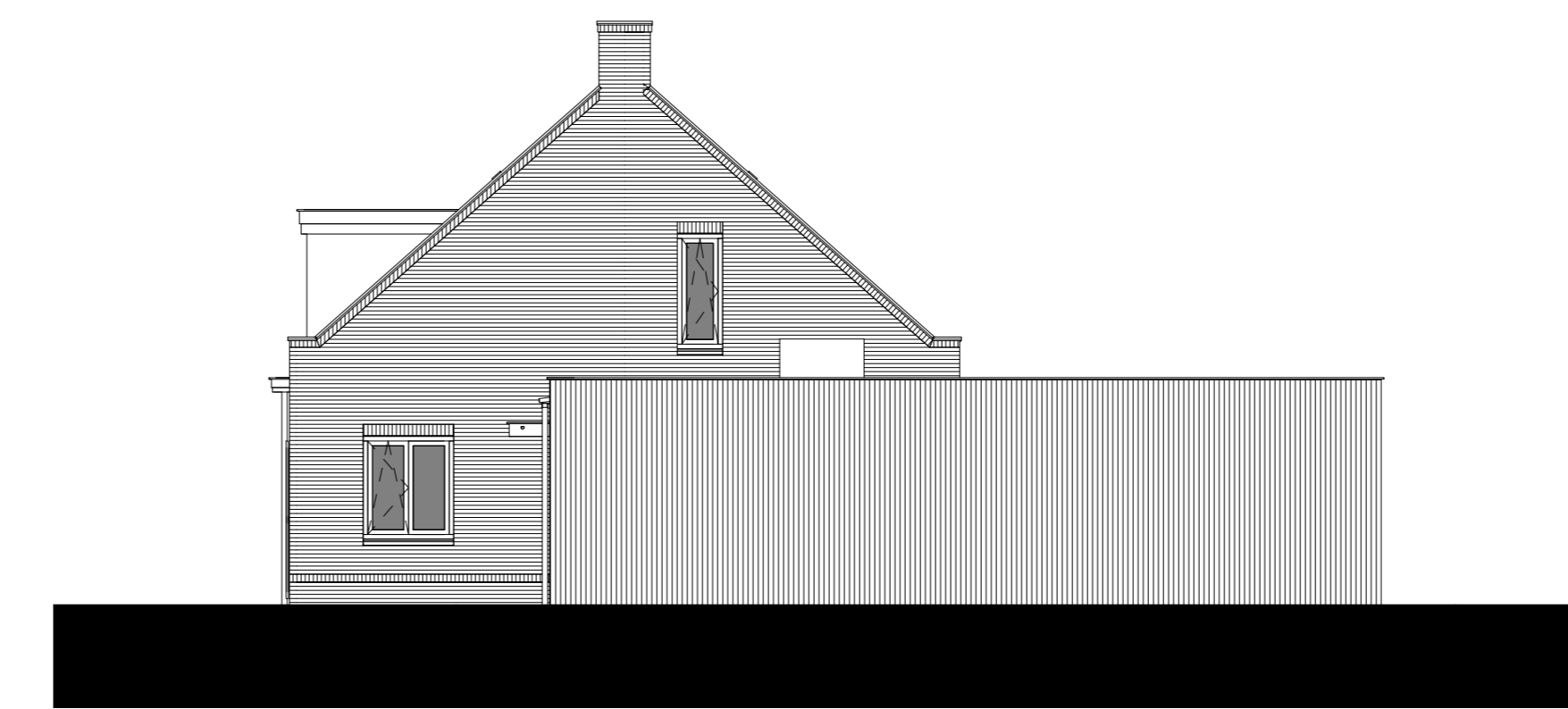

Bouwnummers 1.05, 1.06, 1.23 & 1.24
Rechter zijgevel

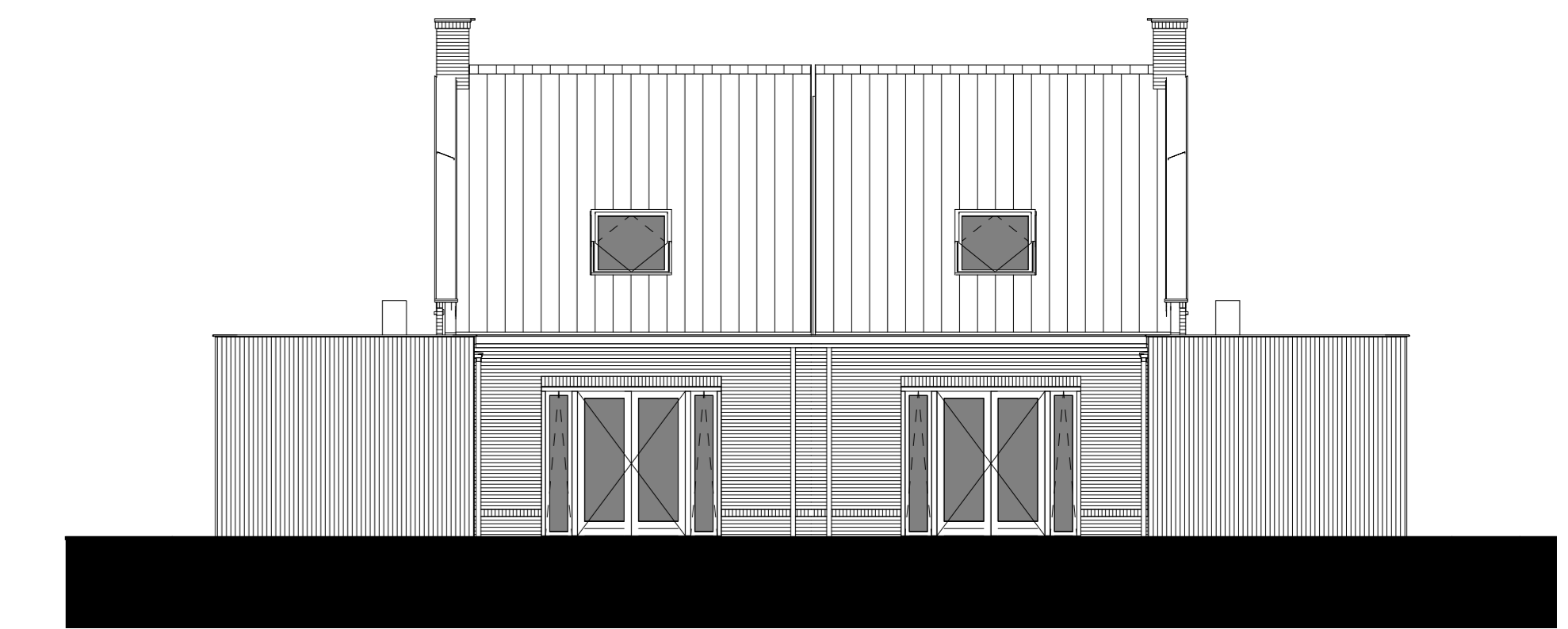

Bouwnummers 1.05, 1.06, 1.23 & 1.24
Achtergevel



Bouwnummers 1.05, 1.06, 1.23 & 1.24
Doorsnede A



Bouwnummers 1.05, 1.06, 1.23 & 1.24
Doorsnede B

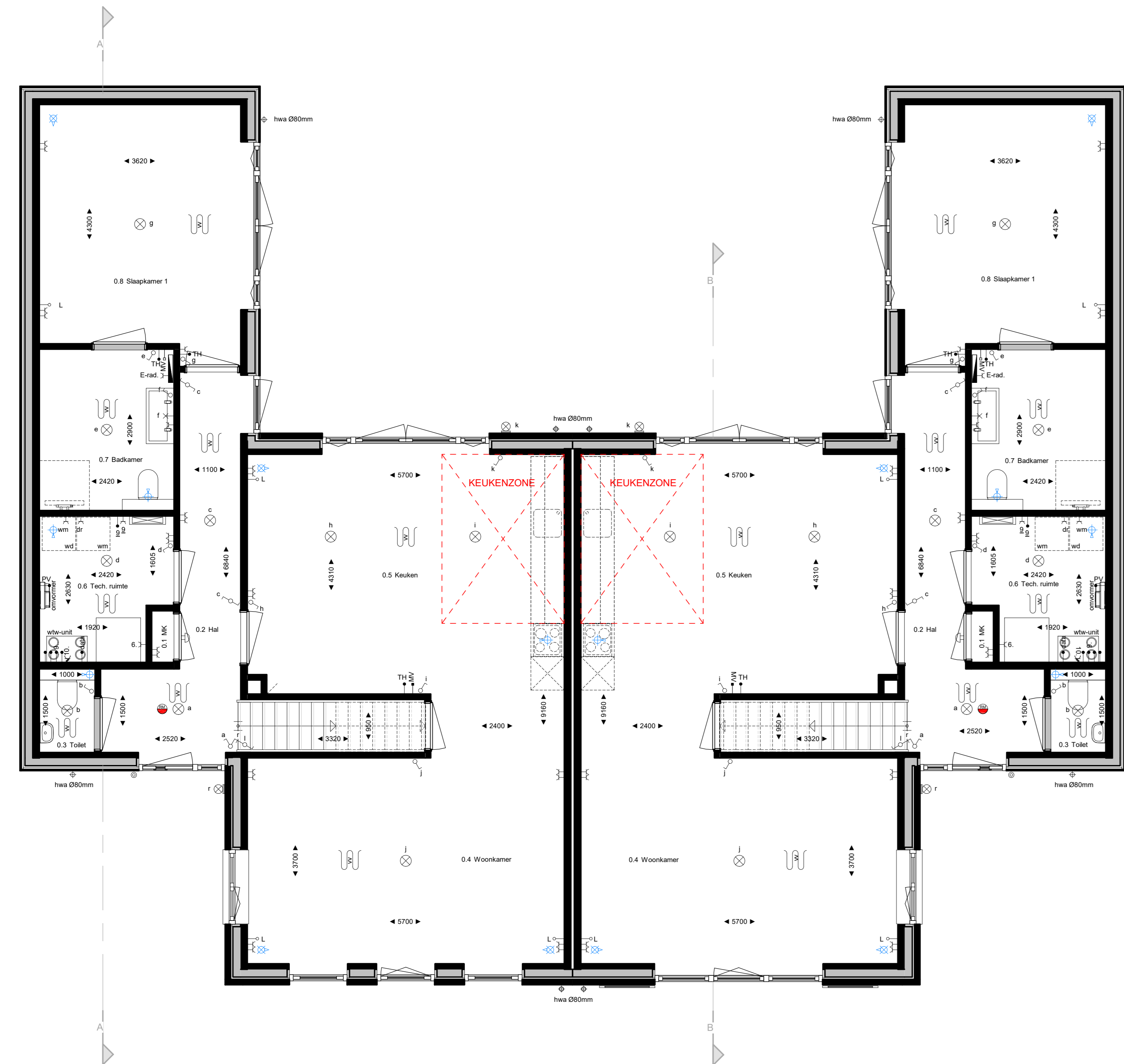

Bouwnummers 1.05, 1.06, 1.23 & 1.24
Begane grond

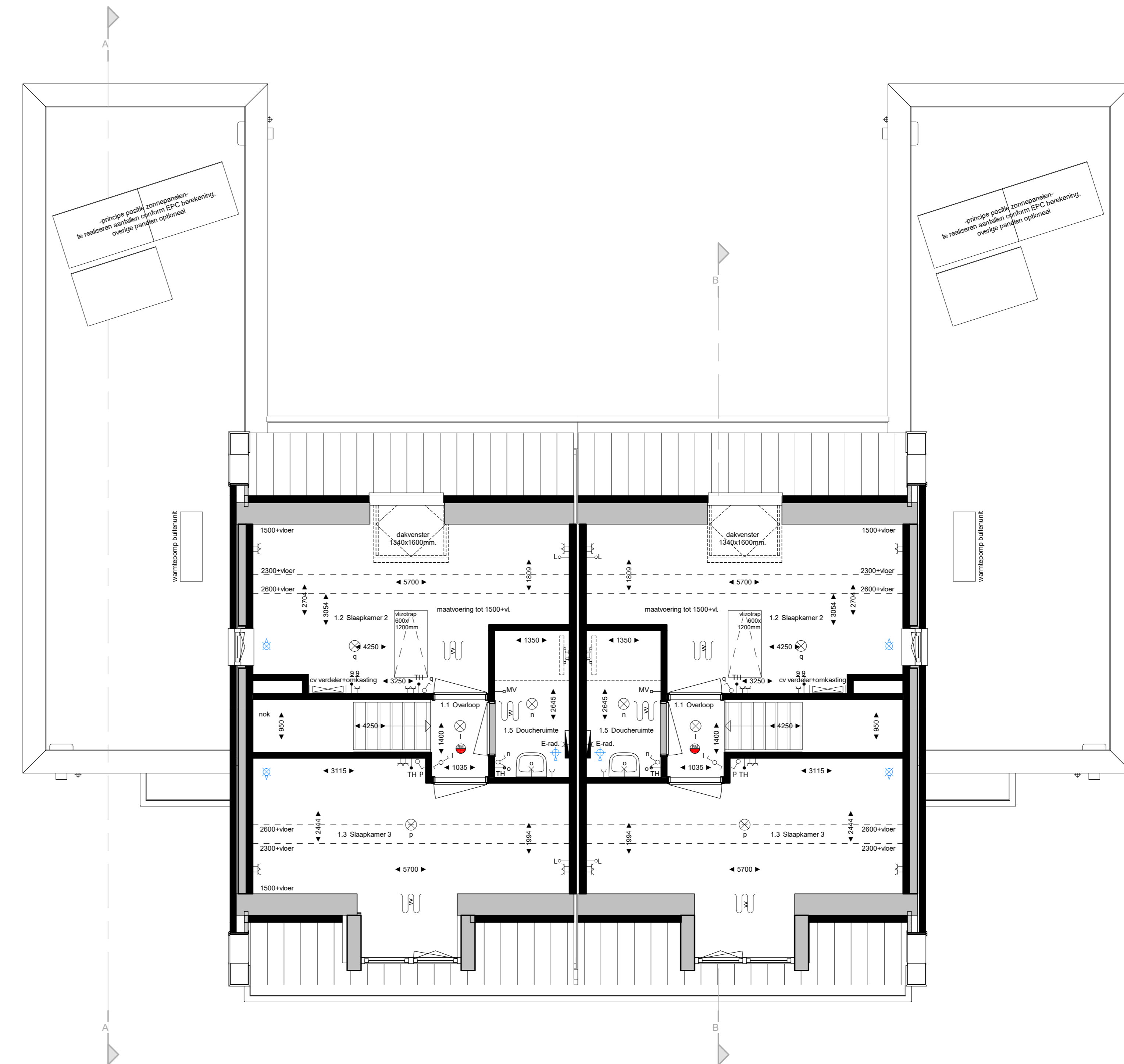

Bouwnummers 1.05, 1.06, 1.23 & 1.24
Eerste verdieping

De ingetakte bestelling is indicatief, exacte uitvoering volgens nadere verloopomschrijving.

De weergegeven en afgeplaatte van ventilatoren, radiatoren, verdelers vloerverwarming, ventilatorroosters, schachten, dakafvoerleidingen e.d. zijn indicatief op de later te maken tekening en worden door de installateur nader bepaald. Aan deze tekening en tekening kunnen verdere geen rechten ontleend worden.

U dient er rekening mee te houden dat, na het aarden van wand- en vloerbetonnen (vloer, dakbalken etc.) de netto bruto's meten 15 opmerking van aantal centimeters van de gemiddelde bruto's meten kunnen afwijken.

Maten in millimeters.

De op de tekening aangegeven maten zijn "vuur"-maten.

Ruimtenamen volgens Bouwbesluit

Begane grond	1e Verdieping
0.1 metruimte	1.1 verkeersruimte
0.2 verkeersruimte	1.2 verblijfsruimte
0.3 toiletruimte	1.3 verblijfsruimte
0.4 verblijfsruimte	1.4 badruimte
0.5 verblijfsruimte	
0.6 technische ruimte	
0.7 badruimte	
0.8 verblijfsruimte	

Renvooi

- TH - thermostaat aansluiting
- PV - aansluitpunt voor panelen
- S - aansluitpunt t.b.v. installatie
- data - aansluitpunt t.b.v. data
- KL - kozijn leding
- MV - hoofdleiding MV-unit
- BMV - bodamleiding MV-unit
- bedruiker - bedruiker
- verdelersruimte - verdelersruimte
- verdelersruimte - aansluitpunt verwarming
- verdelersruimte - aansluitpunt wasdroger
- verdelersruimte - aansluitpunt t.b.v. v.w.
- verdelersruimte - aansluitpunt t.b.v. v.w. uit
- verdelersruimte - enkelzijdig schakelaar
- verdelersruimte - tweezijdig schakelaar
- verdelersruimte - schakelaar aan plafond
- verdelersruimte - schakelaar aan wand
- verdelersruimte - schakelaar buiten
- verdelersruimte - schakel
- verdelersruimte - rookmelder volgens NEN 2555
- verdelersruimte - afzetspunt
- verdelersruimte - vloerput
- verdelersruimte - handdoekradiator
- verdelersruimte - support koelkast (optie)
- verdelersruimte - vloerwarming
- verdelersruimte - elektrische radiator
- verdelersruimte - verdelers met omkasting
- verdelersruimte - omvormer p.v. panelen
- verdelersruimte - lichtwater warmtepomp
- verdelersruimte - opstelplaats wasmachine / wasdroger



WERKNUMMER 19019
BLADNUMMER VK-41
DATUM 25-05-2021
GEWUZZIGD

FASE VERKOOPTTEKENINGEN
BETREFT Gevels & Plattegronden
Semi bungalow, Bwnrs. 1.05, 1.06, 1.23 & 1.24

WERK: Koningsoord Berkel-Enschot
Deelgebied 4, locatie De Kraan
OPDRACHTGEVER: Van der Weegen Bouwontwikkeling BV
Ringbaan Oost 300
5018 AL Tilburg

SCHAAL 1:100/1:50
AFMETING A0
SCHAKEL AD
GETEKEND P. Wanaak / T. Sanders
ARCHITECT M. Sprangers

POSTBUS 74
5888 ZH DIRSCHOT
DE LOOP 40
5888 EV DIRSCHOT
0495 - 67 33 76
INFO@LSWA.NL
WWW.LSWA.NL



Bouwnummer 1.07
Linker zijgevel / Doorsnede A



Bouwnummer 1.07
Voorgevel



Bouwnummer 1.07
Rechter zijgevel



Bouwnummer 1.07
Achtergevel

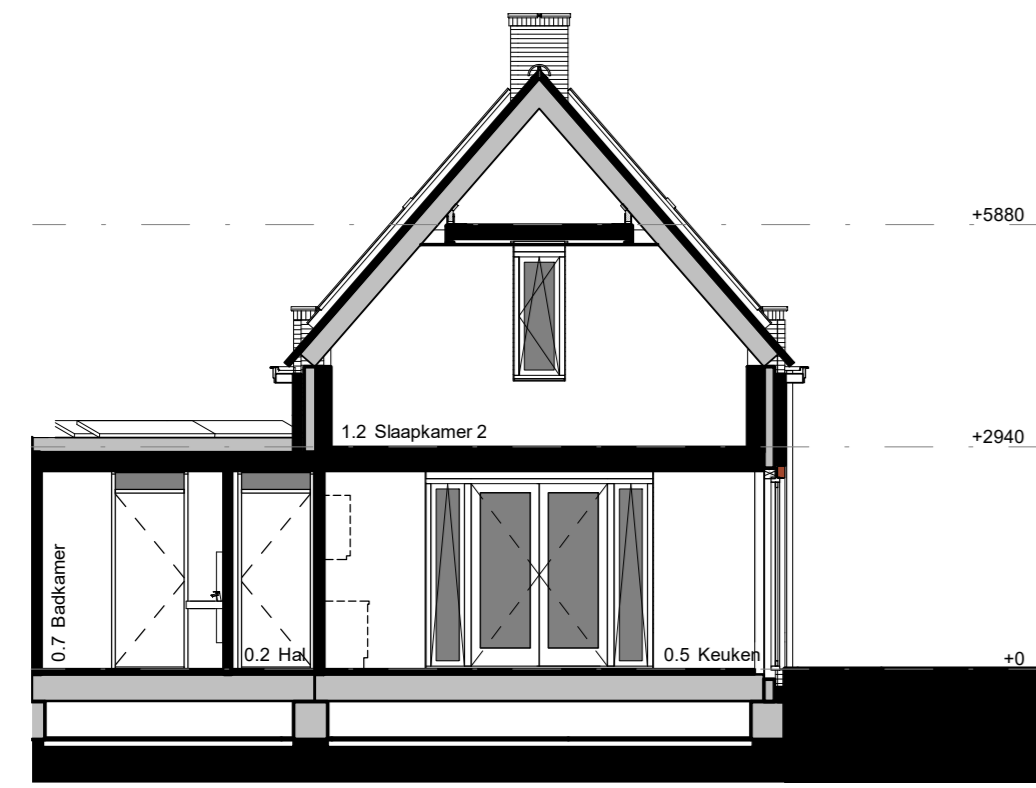

Bouwnummer 1.07
Doorsnede B

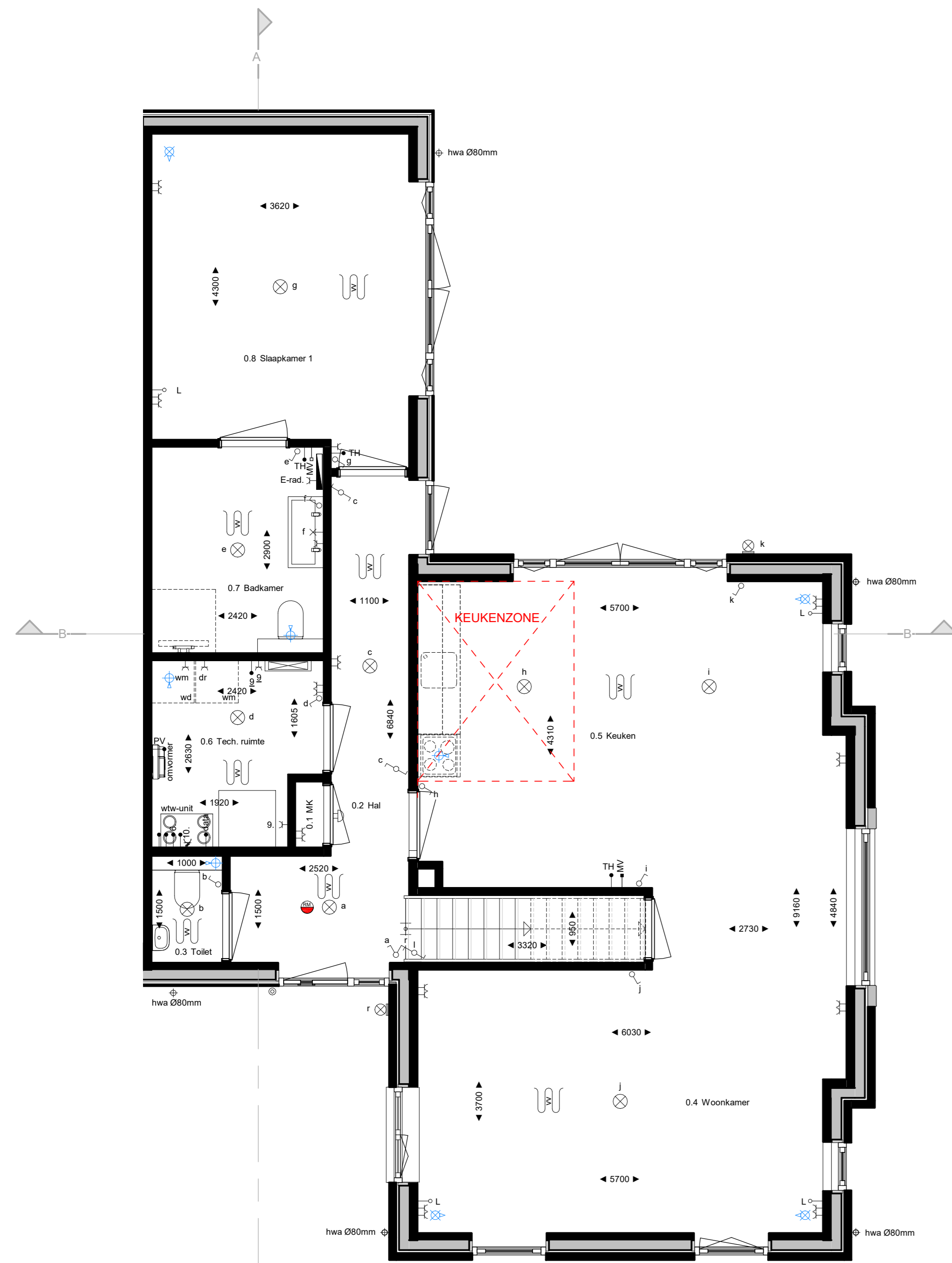

Bouwnummer 1.07
Begane grond

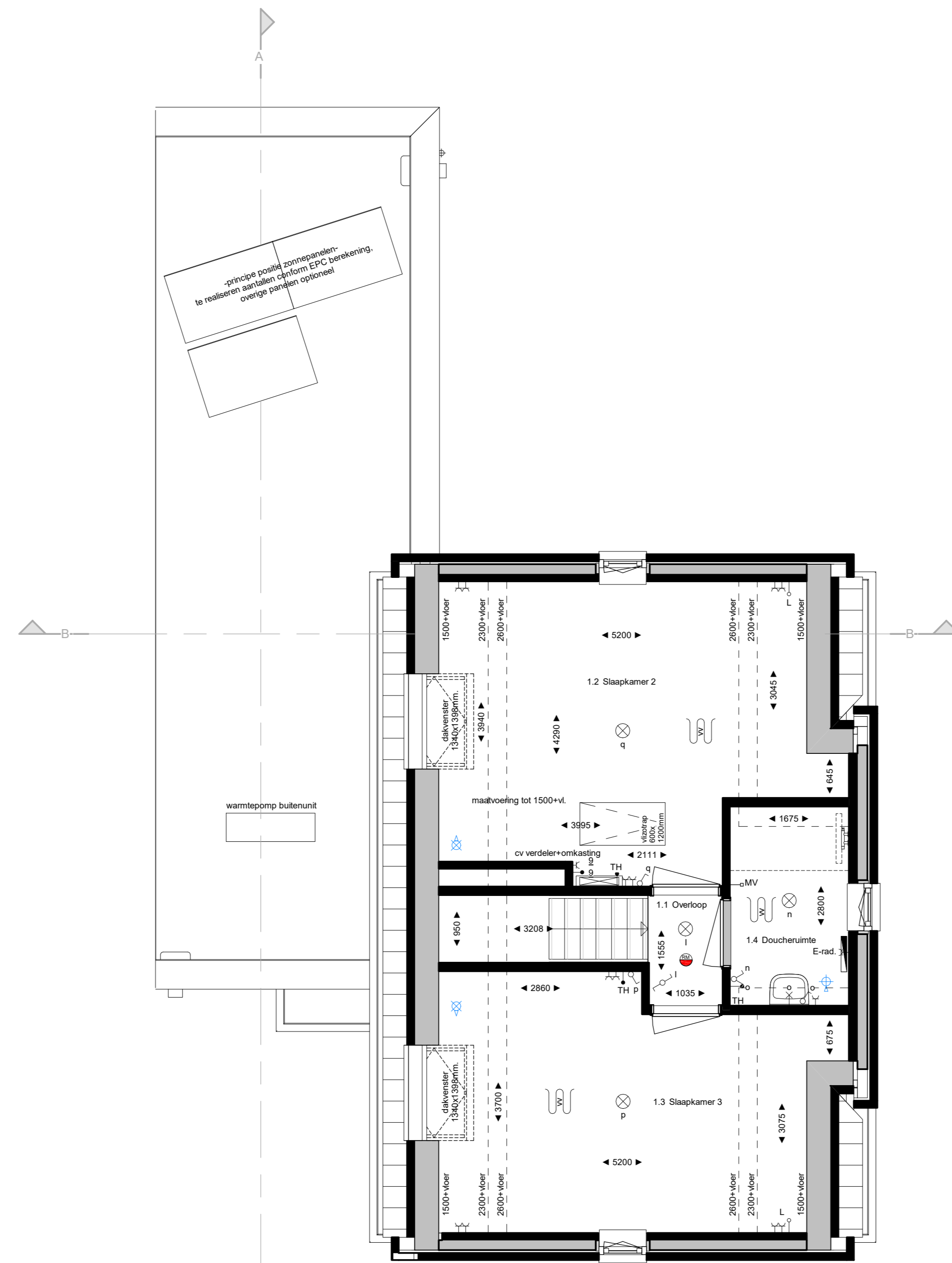

Bouwnummer 1.07
Eerste verdieping

De ingetexte bestelling is indicatief, exacte uitvoering volgens nadere verhoudingsrichting.
De exacte plaatsen en afmetingen van aansluitingen, radiatoren, verdelers, vloerverwarming, ventilatoren, schachten, dakafvoeren e.d. zijn indicatief.
Op de lateringen aangegeven en worden door de installateur nader bepaald. Aan deze paragraaf en tekenen kunnen overige rechten ontleend worden.
U dient er rekening mee te houden dat, na het aanbrengen van wand- en vloerbedekking (tegels, vloerbedekking etc.) de netto bruto's meten 1% oploppen van aantal centimeters van de genoemde bruto's maken kunnen afgeven.
Maken in millimeters.
De op de tekening aangegeven meten zijn "vacu"-meten.

Ruimtenamen volgens Bouwbesluit

Begane grond	1e Verdieping
0.1 mekenruimte	1.1 verkeersruimte
0.2 verkeersruimte	1.2 werkkeuken
0.3 toiletruimte	1.3 werkkeuken
0.4 werkkeuken	1.4 badruimte
0.5 werkkeuken	
0.6 technische ruimte	
0.7 badruimte	
0.8 werkkeuken	

Renvooi

- TH - thermostaat aansluiting
- PV - aansluitpunt zonnepanelen
- S - aansluitpunt t.b.v. installatie
- data - aansluitpunt t.b.v. data
- L - kozijn leding
- MV - hoofdleiding MV-unit
- MV - bodemaansluiting MV-unit
- MV - bodemkast
- MV - enkelzijdige wandcontactdoos
- MV - aansluitpunt warmtepomp per floor
- MV - aansluitpunt warmtepomp
- MV - aansluitpunt wasdroger
- MV - aansluitpunt t.b.v. v.w.m.
- MV - aansluitpunt t.b.v. v.w.m. uit
- MV - enkelzijdige schakelaar
- MV - wisselschakelaar
- MV - wisselschakelaar
- MV - schakelpunt aan plafond
- MV - schakelpunt aan wand
- MV - wandcontactpunt buiten
- MV - schel
- MV - rookmelder volgens NEN 2555
- MV - afslagpunt
- MV - bovenzijde
- MV - handbedieningsapparaat
- MV - rapport knoestmeter (optie)
- MV - vloerbedekking
- MV - elektrische radiator
- MV - verdelers met omkasting
- MV - omvormer zonnepanelen
- MV - lichtmeter warmtepomp
- MV - opstaplel met wasmachine / wasdroger



WERKNUMMER
19019

BLADNUMMER
VK-51

DATUM
25-05-2021

GEWUZIGD

FASE
VERKOOPTTEKENINGEN

BETREFT
Gevels & Plattegronden

Semi bungalow, Bwnr. 1.07

WERK
Koningsoord Berkel-Enschot
Deelgebied 4, locatie De Kraan

OPDRACHTGEVER
Van der Weegen Bouwontwikkeling BV
Ringbaan Oost 300
5018 AL Tilburg

SCHAAL
1:100/1:50

AFMETING
A0

GETEKEND
P. Wanaak / T. Sanders

ARCHITECT
M. Sprangers

De 4e dimensie van LSWA architecten

LSWA
 POSTBUS 74
 5888 ZH GIRSCHOT
 DE LOOP 40
 5888 EV GIRSCHOT
 0495 - 62 33 76
 INFO@LSWA.NL
 WWW.LSWA.NL

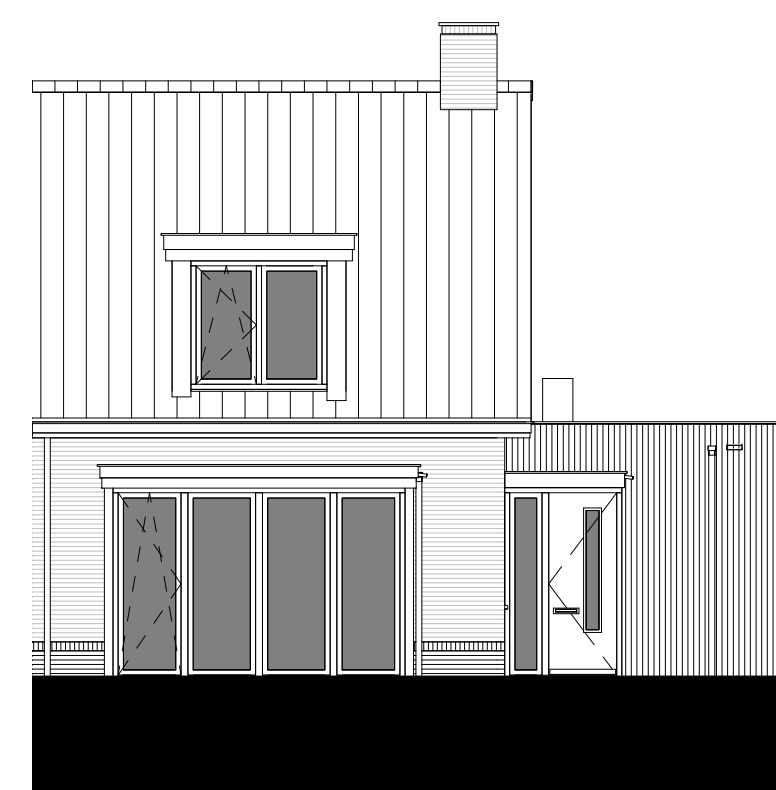

Voorgevel
 -Optie enkel mogelijk bij de bouwnummers: 1.05, 1.06, 1.08, 1.18, 1.20, 1.21, 1.23, 1.24

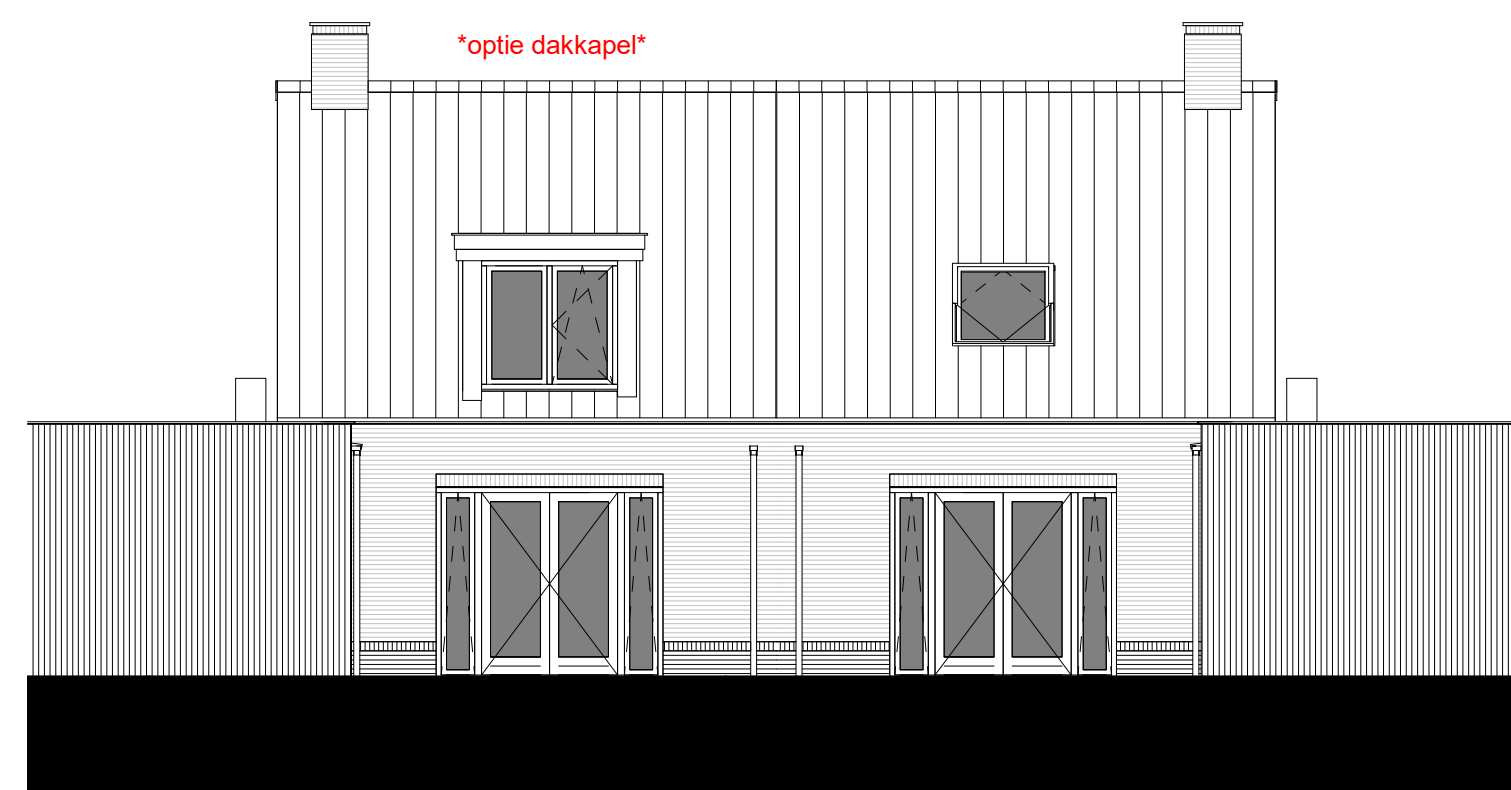

Achtergevel
 -Optie uitbreiding 1800mm, mogelijk bij de bouwnummers: 1.05, 1.06, 1.08, 1.09, 1.18, 1.19, 1.20, 1.21, 1.23, 1.24
 -Optie dakkapel achtergevel mogelijk bij de bouwnummers: 1.05, 1.06, 1.08, 1.09, 1.18, 1.19, 1.20, 1.21, 1.23, 1.24

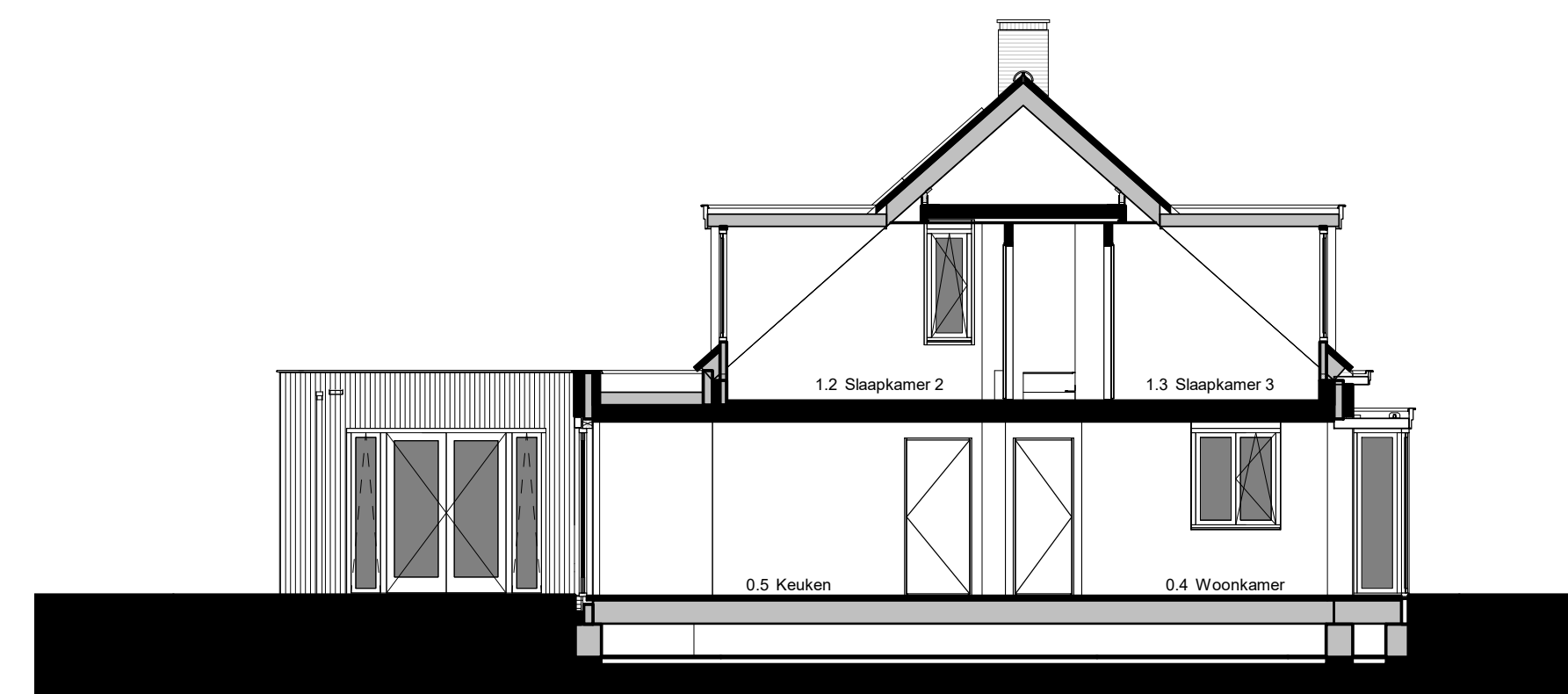

Doorsnede C
 -Optie enkel mogelijk bij de bouwnummers: 1.05, 1.06, 1.08, 1.18, 1.20, 1.21, 1.23, 1.24
 -Optie uitbreiding 1800mm, mogelijk bij de bouwnummers: 1.05, 1.06, 1.08, 1.09, 1.18, 1.19, 1.20, 1.21, 1.23, 1.24
 -Optie dakkapel achtergevel mogelijk bij de bouwnummers: 1.05, 1.06, 1.08, 1.09, 1.18, 1.19, 1.20, 1.21, 1.23, 1.24

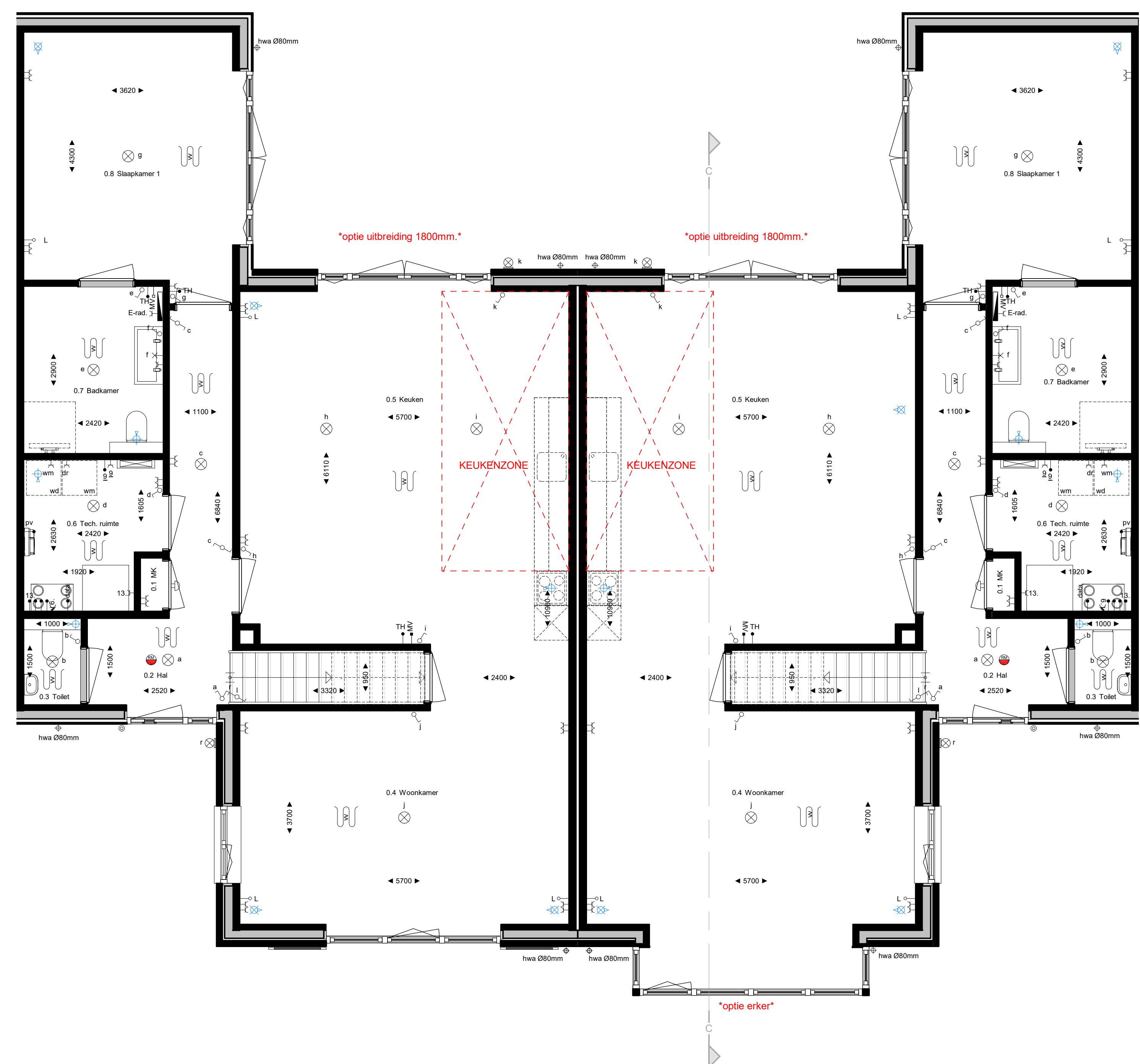

Begane grond
 -Optie uitbreiding 1800mm, mogelijk bij de bouwnummers: 1.05, 1.06, 1.08, 1.09, 1.18, 1.19, 1.20, 1.21, 1.23, 1.24
 -Optie eker mogelijk bij de bouwnummers: 1.05, 1.06, 1.08, 1.18, 1.20, 1.21, 1.23, 1.24

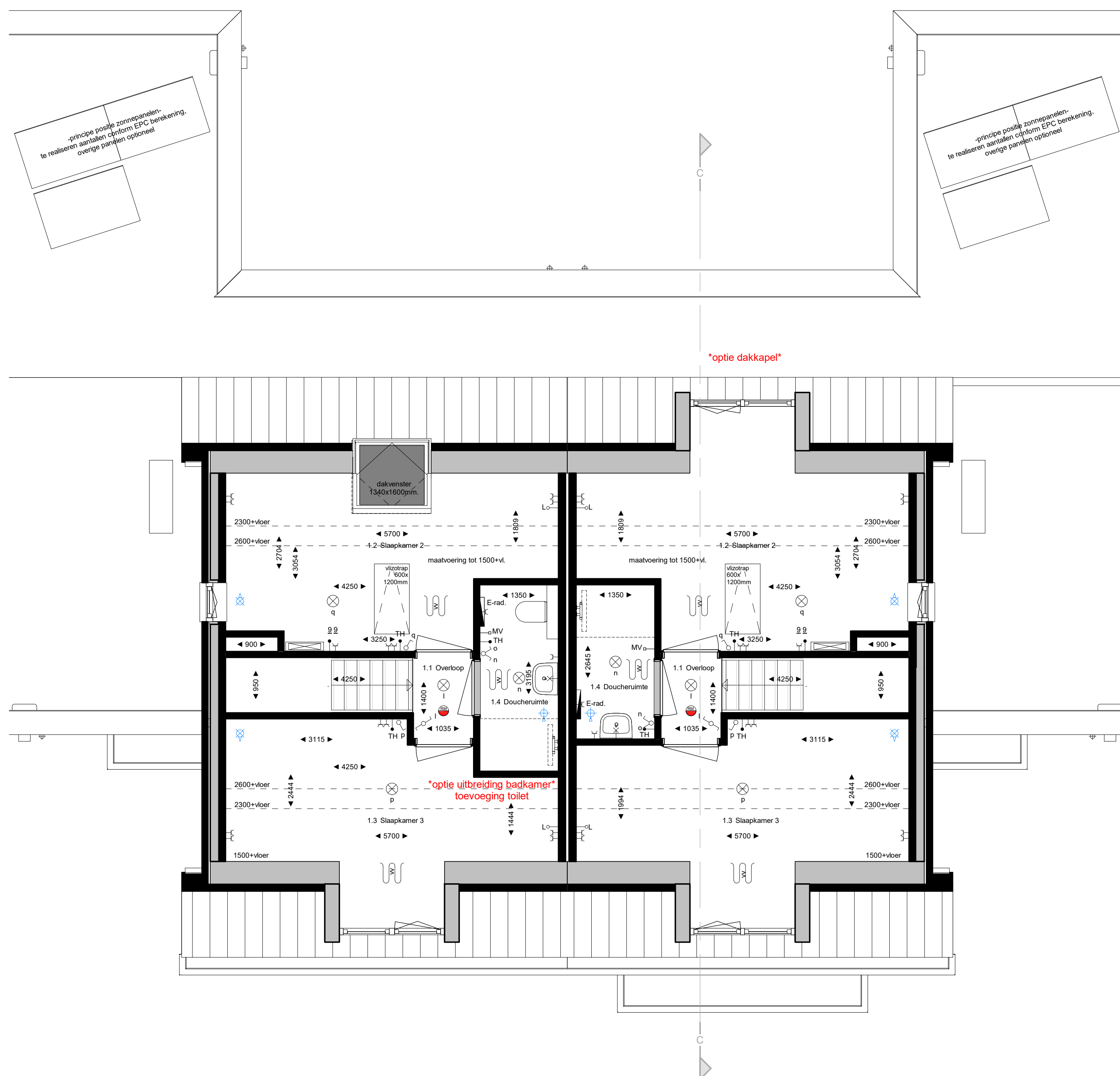

Eerste verdieping
 -Optie uitbreiding badkamer mogelijk bij de bouwnummers: 1.05, 1.06, 1.08, 1.09, 1.18, 1.19, 1.20, 1.21, 1.23, 1.24
 -Optie dakkapel achtergevel mogelijk bij de bouwnummers: 1.05, 1.06, 1.08, 1.09, 1.18, 1.19, 1.20, 1.21, 1.23, 1.24

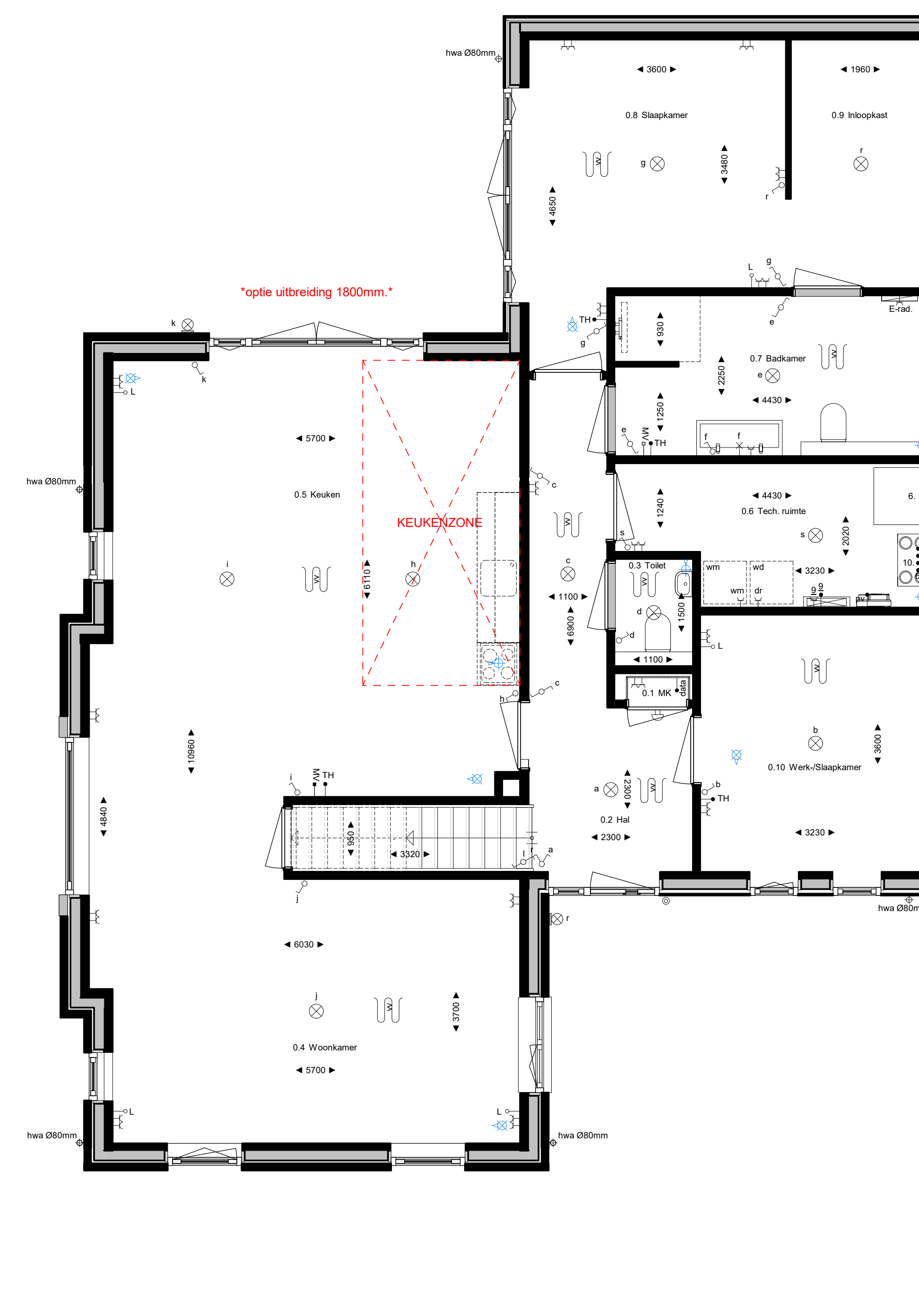

Begane grond
 -Optie uitbreiding 1800mm, mogelijk bij de bouwnummers: 1.07, 1.22

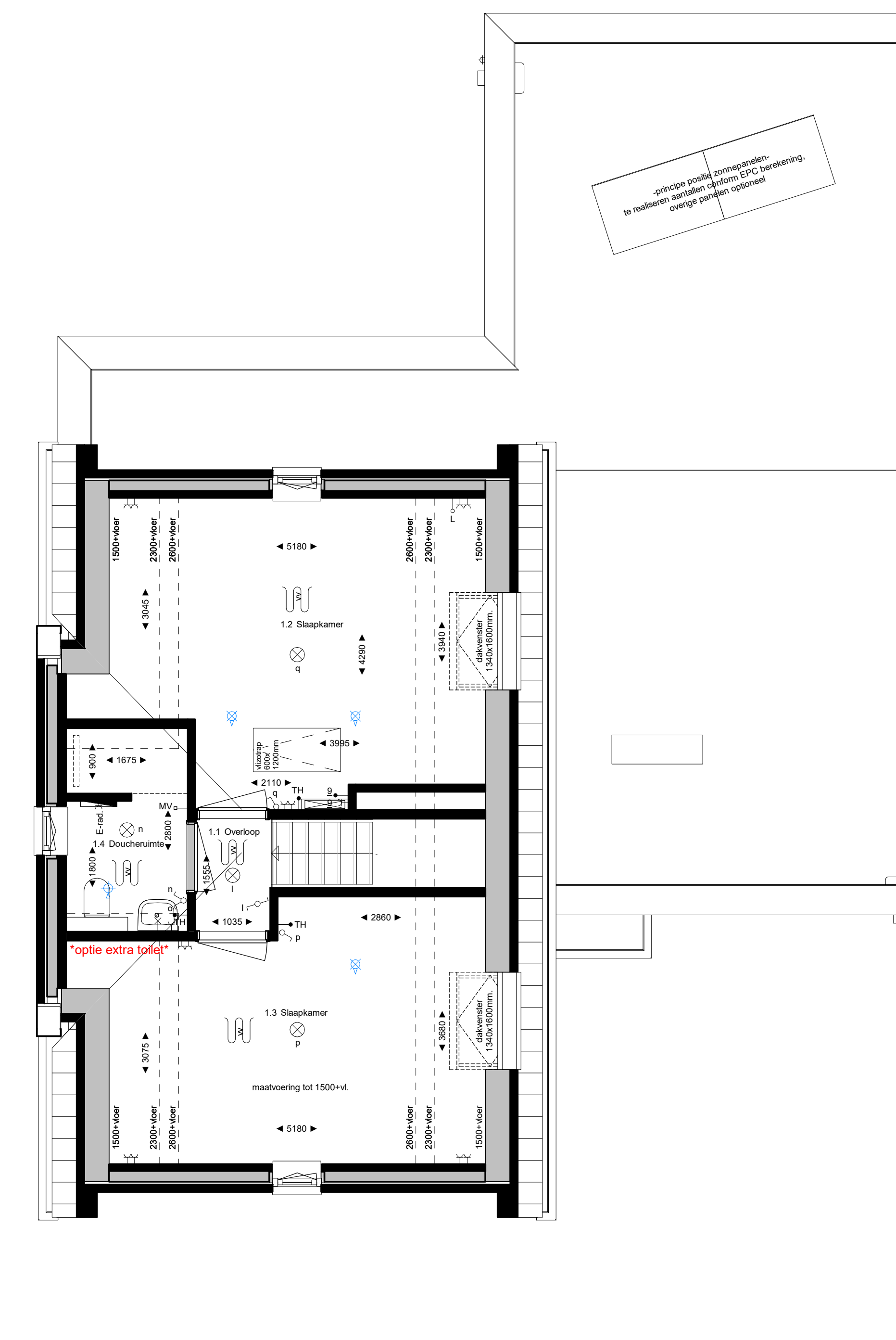

Eerste verdieping
 -Optie extra toilet mogelijk bij de bouwnummers: 1.05, 1.09

Renovooi

- R1: Bestemmingsverandering
- R2: Verandering bestemmingsplan
- R3: Verandering bestemmingsplan met wijziging van de bestemmingsplan
- R4: Verandering bestemmingsplan met wijziging van de bestemmingsplan met wijziging van de bestemmingsplan
- R5: Verandering bestemmingsplan met wijziging van de bestemmingsplan met wijziging van de bestemmingsplan
- R6: Verandering bestemmingsplan met wijziging van de bestemmingsplan met wijziging van de bestemmingsplan
- R7: Verandering bestemmingsplan met wijziging van de bestemmingsplan met wijziging van de bestemmingsplan
- R8: Verandering bestemmingsplan met wijziging van de bestemmingsplan met wijziging van de bestemmingsplan
- R9: Verandering bestemmingsplan met wijziging van de bestemmingsplan met wijziging van de bestemmingsplan
- R10: Verandering bestemmingsplan met wijziging van de bestemmingsplan met wijziging van de bestemmingsplan

Ruimtebenamingen volgens Bouwbesluit

Begane grond	1e verdieping
0.1. woonkamer	1.0. woonkamer
0.2. eetkamer	1.1. eetkamer
0.3. keuken	1.2. keuken
0.4. slaapkamer	1.3. slaapkamer
0.5. slaapkamer	1.4. slaapkamer
0.6. badkamer	1.5. badkamer
0.7. toilet	1.6. toilet
0.8. slaapkamer	1.7. slaapkamer
0.9. slaapkamer	1.8. slaapkamer
0.10. slaapkamer	1.9. slaapkamer

*Opties zijn mogelijk (al dan niet gespiegeld) bij de bouwnummers 1.05 t/m 1.09 en 1.18 t/m 1.24 met eventueel afwijkende gevels en/of plattegronden

VAN DER WEEGEN BOUWGROEP

WERKNUMMER: 19019
 BUCHNUMMER: VK-02
 DATUM: 25-09-2021
 GEWULVICD

FASE: VERKOOPTEKENINGEN
 BEDEIJF: Opties
 Semi- bungalow
 Koningsoord Berkel-Enschot
 Deelgebied 4, locatie De Kraan
 Van der Weegen Bouwontwikkeling BV
 Ringbaan Oost 300
 5018 AL Tilburg

SOONAL: 1800
 AMEETING: Allyn
 BEDEIJF: P. Wiersma
 ARCHITECT: M. Steegmans

POSTBUS 14
 5086 ZH ONDROEPT
 TEL: 0161 261 261
 WWW.VANDEWEEGENBOUWGROEP.NL

De 4e dimensie van LSWA architecten

LSWA